

Cáceres

e Região Sudoeste - MT



Vale do Jauru



- 01 - Araputanga
- 02 - Cáceres
- 03 - Curvelândia
- 04 - Figueirópolis D'Oeste
- 05 - Glória D'Oeste
- 06 - Indaiavá
- 07 - Jauru
- 08 - Lambari D'Oeste
- 09 - Mirassol D'Oeste
- 10 - Pontes e Lacerda
- 11 - Porto Esperidião
- 12 - Reserva do Cabaçal
- 13 - Rio Branco
- 14 - Salto do Céu
- 15 - São José dos Quatro Marcos
- 16 - Vale de São Domingos
- 17 - Vila Bela da Santíssima Trindade

2 Cáceres

Terra boa para soja

Informações: www.nascentesdopantanal.org.br



MENOR PREÇOS DE TERRAS



Este é um convite para que você, produtor de grãos e cereais, venha conhecer as nossas terras atualmente formada por pastagens e que estão prontas para produzir soja e outros grãos, com preços muito atrativos.

Com uma logística privilegiada, Cáceres conta com boas rodovias tanto para Porto Velho quanto para Cuiabá e saída para o Oceano Pacífico, porto, aeroporto e está próxima a ferrovia.

Contamos também com uma grande rede de faculdades com cursos de Agronomia, Zootecnia, Veterinária (em instalação), Medicina, Direito e mais 20 outros cursos. Além das Escolas Profissionalizantes como Sesi e Senai e ainda várias instituições que oferecem suporte técnico.

Com um belo cenário de uma cidade bicentenária, Cáceres é banhada pelo Rio Paraguai conhecido pela diversidade e quantidade em peixes. Também apresenta uma rica história além de manter viva a cultura do povo pantaneiro.

Venha nos conhecer!

Francis Maris Cruz
Prefeito de Cáceres

Terras de baixo custo de R\$ 6 a 10 mil/ha

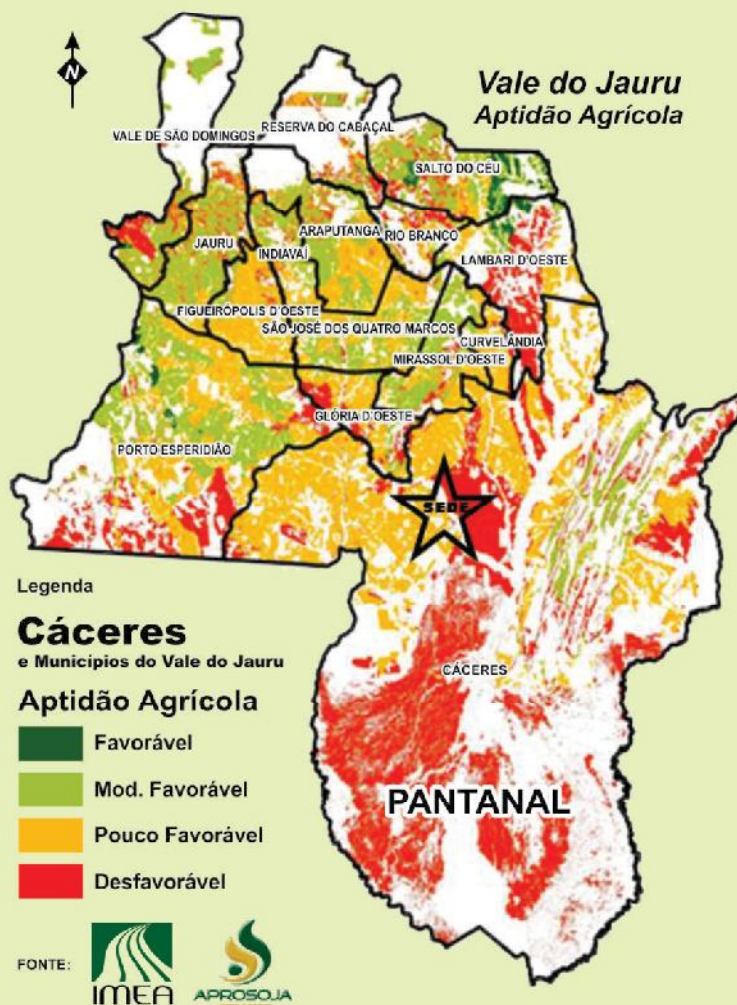

FAZ. URUTAU entre Mirassol D'Oeste e S. J. dos Quatro Marcos já prepara 2.500 hectares para o plantio de Soja.



Agosto/2014

Crescimento agrícola potencial

1.433.793,93 ha podem ser convertidos em agricultura
(mais de 4 milhões de toneladas de soja)

Destes

308.784,17 já tem potencial para 2 safras anuais

Fazenda Araçatuba: 86km
Fazenda Soteco: 98 km
Proprietário: Grupo Soteco
Telefone: 65 3221-0100 / 9989-2929
E-mail: soteco@gruposoteco.com.br
Safrá: 2013/14
Soja: 1500 ha
Produtividade: 62 sacas/ha
Milho: 750 ha
Produtividade: 120 sacas/ha

PLANTIO DE GRÃOS EM CÁCERES

Fazenda Bom Tempo: 51km
Proprietário: Hélio Cunha
Telefone: 65 3223-0340 / 9997-1122
Safrá: 2012/13
Soja: 1800 ha
Produtividade: 60 sacas/ha

LOGÍSTICA



De Cáceres para:

Iquique (Chile)	1.964 km
Arica (Chile)	1.920 km
Ilo (Peru)	2.149 km
Matarani (Peru)	2.262 km

De Cáceres para:

Rio Branco (AC)	1.696 km
Porto Velho (RO)	1.246 km
Santarém (PA)	1.620 km
Santos (SP)	1.896 km

De Cuiabá para:

Cáceres	210 km
---------	--------

De Cáceres para:

Nueva Palmira (Hidrovia Paraguai-Paraná)	3.442 km
---------------------------------------------	----------



SISTEMA HIDROVIÁRIO PARAGUAI - PARANÁ

Cidade Universitária - UNEMAT



UNEMAT
Universidade do Estado de Mato Grosso
CURSOS DE AGRONOMIA E ZOOTECNIA



APOIO TÉCNICO TECNOLÓGICO



PLANTIO DE GRÃOS EM CÁCERES

Fazenda Santa Marta: 90km
Proprietário: Yuri Monari
Telefone: 65 9963-1328
Safrá: 2012/13
Soja: 670 ha
Produtividade: 60 sacas/ha

Fazenda Morada do Sol: 83km
Proprietário: Wallace Antunes
Gonçalves
Telefone: 65 9989-2709
E-mail: wallaceantunes@uol.com.br
Safrá: 2012/13
Soja: 1000 ha
Produtividade: 61 sacas/ha



Cáceres-MT

- ESTRADAS • NAVEGAÇÃO
- ÁGUA ENERGIA • FIBRA ÓTICA
- GASODUTO • UNIVERSIDADES
- AEROPORTO • TURISMO

SAIBA MAIS:
www.nascentesdopantanal.org.br

INFORMAÇÕES:

E-mail: nascentesdopantanal@gmail.com
agricultura.prefeituracaceres.gov@hotmail.com

Fones: (65) 3251-1115 / 3223-2218
 (65) 9973-5078 / 9989-1197



Sede: São José dos Quatro Marcos - MT
 Fone: (65) 3251-1115



Secretaria Mun. de Agricultura
 Fone: (65) 3223-2218 / 8427-5217

APOIO:
**PREFEITURAS
 MUNICIPAIS**



© Eng. ADILSON REIS
 Cel.: (65) 9989-1206