



## CONSÓRCIO INTERMUNICIPAL DE DESENVOLVIMENTO ECONÔMICO, SOCIAL, AMBIENTAL E TURÍSTICO DO COMPLEXO NASCENTES DO PANTANAL

Municípios Consorciados:

ARAPUTANGA, CÁCERES, CURVELÂNDIA, FIGUEIRÓPOLIS D'OESTE, GLÓRIA D'OESTE, INDIABAÍ, JAURU, LAMBARI D'OESTE, MIRASSOL D'OESTE, PORTO ESPERIDIÃO, RESERVA DO CABAÇAL, RIO BRANCO, SALTO DO CÉU E SÃO JOSÉ DOS QUATRO MARCOS

E-mail: [nascentesdopantanal@gmail.com](mailto:nascentesdopantanal@gmail.com) - SITE: [www.nascentesdopantanal.org.br](http://www.nascentesdopantanal.org.br) - CNPJ 08.979.143/0001-07

### TERMO DE REFERÊNCIA

TR Nº.: 20/2024. DATA: 26/01/2024

Requisitante: Secretaria Executiva – Manutenção de Rodovias

#### 1. DA MODALIDADE DE LICITAÇÃO:

##### DISPENSA DE LICITAÇÃO

- Inciso II do Art. 75 da Lei 14.133/2021

#### 2. DA DESCRIÇÃO DA CONTRATAÇÃO: AQUISIÇÃO E OU SERVIÇOS:

<input type="checkbox"/> Compras de materiais e bens comuns	<input type="checkbox"/> Serviços Especializados
<input type="checkbox"/> Compras de equipamentos e materiais	<input type="checkbox"/> Serviços Técnicos – consultoria / auditoria
<input type="checkbox"/> Serviços comuns – manutenção / outras prestações de serviços	<input checked="" type="checkbox"/> Serviços de engenharia e obras

#### 3. DO OBJETO:

3.1 O objeto do presente termo é a Contratação de serviços de pedreiro para construção de bocas de manilhamento BSTC D=1,00M em estrada não pavimentada nos municípios consorciados conforme ampliação de meta ao Convênio nº 0317/2023, conforme características e condições estabelecidas neste Termo de Referência.

#### 4. DA JUSTIFICATIVA:

4.1 Considerando que o Governo do Estado do Mato Grosso através da SECRETARIA DE ESTADO DE INFRAESTRUTURA – SINFRA tem como missão institucional garantir um sistema de transporte seguro, confiável, integrado e efetivo contribuindo para a melhoria da qualidade de vida e o desenvolvimento sustentável de Mato Grosso. O órgão em conjunto com os municípios tem o dever e responsabilidade em manter as estradas em estado de boa trafegabilidade, e para tal em projeto do Município de Cáceres, foi concedido ampliação de metas ao convênio Sinfra nº 0317/2023 para manutenção de 64,5 km da estrada que liga a MT-243 a BR-170 em Cáceres-MT, constando do Plano de Trabalho a implantação de sete conjuntos de



## CONSÓRCIO INTERMUNICIPAL DE DESENVOLVIMENTO ECONÔMICO, SOCIAL, AMBIENTAL E TURÍSTICO DO COMPLEXO NASCENTES DO PANTANAL

Municípios Consorciados:  
ARAPUTANGA, CÁCERES, CURVELÂNDIA, FIGUEIRÓPOLIS D'OESTE, GLÓRIA D'OESTE, INDIAVAÍ, JAURU, LAMBARI D'OESTE, MIRASSOL D'OESTE, PORTO ESPERIDIÃO, RESERVA DO CABAÇAL, RIO BRANCO, SALTO DO CÉU E SÃO JOSÉ DOS QUATRO MARCOS

E-mail: [nascentesdopantanal@gmail.com](mailto:nascentesdopantanal@gmail.com) - SITE: [www.nascentesdopantanal.org.br](http://www.nascentesdopantanal.org.br) - CNPJ 08.979.143/0001-07

manilhamento D=1,00m, o que já fora instalado, faltando a construção das Bocas, que será executada de forma direta, onde o Consórcio irá adquirir e transportar o material, faltando contratar a mão de obra para execução dos serviços uma vez que o Consórcio não possui pedreiros em seus quadros

### 5. CONDIÇÕES PARA SELEÇÃO

**5.1.** Para participar da licitação o proponente deverá apresentar proposta formal que atenda as condições exigidas no texto editalício ou neste Termo de Referência, especialmente apresentando os documentos solicitados neste Termo de Referência.

### 6. DOS RESULTADOS ESPERADOS:

**6.1.** Economia para os cofres públicos, baixando os valores de referência;

**6.2.** Utilização sustentável dos recursos financeiros dos consorciados, alocando somente o necessário para cada aquisição;

**6.3.** Obtenção de serviços e materiais de qualidade;

Que a empresa vencedora do certame atenda às necessidades de cada setor cumprindo com as exigências do objeto conforme este Termo de Referência, possibilitando assim o atendimento da demanda do Consórcio.

### 7. PRODUTOS E ESPECIFICAÇÕES TÉCNICAS

**7.1. Os itens** a serem adquiridos deverão obedecer a descrição e especificação técnica descrita no quadro a seguir.

Para determinação dos valores estimados fora realizado pesquisa de mercado junto a empresas do ramo e construtores autônomos. Fora apurado os preços junto a planilha oficial SICRO/DENIT, demonstrado que a média de preços obtidas está compatível com o preço público.

MENOR PREÇO POR ITEM				V. Médio	TOTAL
Item	Produto	Unid.	Quant.	Unitário	Estimado
1	Execução de Bocas – BSTC Diâmetro até D=1m, moldado in-loco, paredes em bloco de concreto estrutural com colunas internas, usando vergalhão de aço 3/8. Mão de obra exceto materiais na execução. Local: zona rural de Cáceres na Estrada entre a MT-343 e BR-174.	UN	16	750,00	12.000,00
2	Execução de Bocas – BSTC Diâmetro até D=0,60m, moldado in-loco, paredes em bloco de concreto	UN	10	460,00	4.600,00



## CONSÓRCIO INTERMUNICIPAL DE DESENVOLVIMENTO ECONÔMICO, SOCIAL, AMBIENTAL E TURÍSTICO DO COMPLEXO NASCENTES DO PANTANAL

Municípios Consorciados:

ARAPUTANGA, CÁCERES, CURVELÂNDIA, FIGUEIRÓPOLIS D'OESTE, GLÓRIA D'OESTE, INDIABAÍ, JAURU, LAMBARI D'OESTE, MIRASSOL D'OESTE, PORTO ESPERIDIÃO, RESERVA DO CABAÇAL, RIO BRANCO, SALTO DO CÉU E SÃO JOSÉ DOS QUATRO MARCOS

E-mail: [nascentesdopantanal@gmail.com](mailto:nascentesdopantanal@gmail.com) - SITE: [www.nascentesdopantanal.org.br](http://www.nascentesdopantanal.org.br) - CNPJ 08.979.143/0001-07

	estrutural com colunas internas, usando vergalhão de aço 3/8. Mão de obra exceto materiais na execução. Local: zona rural de Cáceres na Estrada entre a MT-343 e BR-174.				
	<b>TOTAL ESTIMADO</b>				<b>16.600,00</b>

Desenhos exemplificativos de referência em anexo.

### 8. DA APRESENTAÇÃO E JULGAMENTO DA PROPOSTA DE PREÇOS

- 8.1.** A Proponente deverá apresentar Proposta em papel timbrado com todos os dados cadastrais com assinatura.
- 8.2.** Da Habilitação: Juntar à Proposta os documentos e certidões especificadas a seguir:
- I- Cartão do CNPJ;
  - II- Certidão Negativa de Débitos Federal e referente às contribuições previdenciárias e às de terceiros;
  - III- Certificado de Regularidade de Situação do FGTS – CRF;
  - IV- Certidão Negativa de Débito junto a Fazenda Estadual;
  - V- Certidões Negativas de Débito Trabalhista – TST.
- Observação: Definido o resultado poderá ser requerido outros documentos, como contrato social, registros e documento dos sócios;
- 8.3.** A Proposta com os documentos, poderá ser entregue em envelope na sede do Consórcio ou enviada no e-mail [nascentesdopantanal2@gmail.com](mailto:nascentesdopantanal2@gmail.com) até as 8:00 horas do dia 08 de fevereiro de 2024.
- 8.5.** A Proponente/Licitante é Responsável pela fidelidade e legitimidade das informações e dos documentos apresentados em qualquer fase da licitação, assumindo todos os ônus pela preparação da proposta assim como da habilitação, não cabendo quaisquer tipos de ressarcimentos, independentemente do resultado do certame;
- 8.6.** Ao apresentar proposta ao Edital de convocação, fica a Proponente/Contrata ciente de que está de acordo com os Termos deste Termo de Referência.
- 8.7.** Para definição dos vencedores será considerado o MENOR PREÇO POR ITEM;
- 8.8.** Será considerada vencedora a proposta que atender a todos os requisitos e apresentar o menor valor por ITEM.

### 9. DA EXECUÇÃO E CRITÉRIOS DE ACEITAÇÃO DO OBJETO.

- 9.1.** Os serviços deverão ser realizados in-loco na estrada que liga a MT-243 e a BR-174, onde já foram implantados os conjuntos de manilha.



## CONSÓRCIO INTERMUNICIPAL DE DESENVOLVIMENTO ECONÔMICO, SOCIAL, AMBIENTAL E TURÍSTICO DO COMPLEXO NASCENTES DO PANTANAL

Municípios Consorciados:

ARAPUTANGA, CÁCERES, CURVELÂNDIA, FIGUEIRÓPOLIS D'OESTE, GLÓRIA D'OESTE, INDIÁVAÍ, JAURU, LAMBARI D'OESTE, MIRASSOL D'OESTE, PORTO ESPERIDIÃO, RESERVA DO CABAÇAL, RIO BRANCO, SALTO DO CÉU E SÃO JOSÉ DOS QUATRO MARCOS

E-mail: [nascentesdopantanal@gmail.com](mailto:nascentesdopantanal@gmail.com) - SITE: [www.nascentesdopantanal.org.br](http://www.nascentesdopantanal.org.br) - CNPJ 08.979.143/0001-07

**9.2.** Prazo de Execução – 60 dias, após a Ordem de Serviços.

**9.3.** Na execução, com exceção dos materiais, todos os serviços, ferramentas e equipamentos serão de responsabilidade da contratada;

**9.4.** Os serviços poderão ser rejeitados, no todo ou em parte, quando em desacordo com as especificações constantes neste Termo de Referência e na proposta, devendo ser refeitos de imediato, a contar da notificação presencial pelo representante do Consórcio, sem prejuízo da aplicação das penalidades.

### 10. CONDIÇÕES DE PAGAMENTO:

**10.1.** O pagamento será efetuado pelo Consórcio em nome da contratante em favor da contratada mediante nota de ordem bancária a ser depositada em conta-corrente, no valor correspondente, após a apresentação da nota fiscal devidamente atestada pelo fiscal do contratante, após ter conferido e ter certificado tratar-se do solicitado/fornecido.

**10.2.** O pagamento será efetuado à contratada após a entrega do bem, acompanhado da respectiva NOTA FISCAL e depois de atestada conforme descrito no item anterior e cumprida todas as obrigações acessórias.

**10.2.1.** Em caso de alguma pendência acessória, poderá ser retido valor proporcional dentro da razoabilidade administrativa até que esta seja cumprida.

**10.3.** A Proponente contratada deverá manter os mesmos requisitos da habilitação que ensejou a adjudicação;

**10.4.** Constatando-se qualquer incorreção na nota fiscal, bem como, qualquer outra circunstância que desaconselhe o seu pagamento, este será efetuado apenas após a respectiva regularização;

**10.5.** O contratado indicará no corpo da nota fiscal o número do contrato (se for o caso), nome do banco, agência e conta-corrente onde deverá ser feito o pagamento, que será efetuado via ordem bancária;

**10.5.1.** (Termos para emissão da Nota Fiscal: **Item Conforme Processo de Dispensa de Licitação nº 1/2024. Banco:.... Agência:.....Conta Corrente:....** )

**10.6.** O contratante não efetuará pagamento de título descontado ou por meio de cobrança em banco, bem como, os que foram negociados com terceiros por intermédio da operação de factoring;

**10.7.** O contratante efetuará o pagamento via ordem bancária, por intermédio de transferência para o banco e conta corrente discriminado na nota fiscal;



## CONSÓRCIO INTERMUNICIPAL DE DESENVOLVIMENTO ECONÔMICO, SOCIAL, AMBIENTAL E TURÍSTICO DO COMPLEXO NASCENTES DO PANTANAL

Municípios Consorciados:

ARAPUTANGA, CÁCERES, CURVELÂNDIA, FIGUEIRÓPOLIS D'OESTE, GLÓRIA D'OESTE, INDIABAÍ, JAURU, LAMBARI D'OESTE, MIRASSOL D'OESTE, PORTO ESPERIDIÃO, RESERVA DO CABAÇAL, RIO BRANCO, SALTO DO CÉU E SÃO JOSÉ DOS QUATRO MARCOS

E-mail: [nascentesdopantanal@gmail.com](mailto:nascentesdopantanal@gmail.com) - SITE: [www.nascentesdopantanal.org.br](http://www.nascentesdopantanal.org.br) - CNPJ 08.979.143/0001-07

**10.8.** O pagamento efetuado ao contratado não isentará de suas responsabilidades vinculadas ao fornecimento, especialmente àquelas relacionadas com a qualidade, garantia e obrigações acessórias;

**10.9.** Havendo acréscimos dos quantitativos, isto imporá ajustamento no pagamento, pelos preços unitários constantes da proposta de preços, em face dos acréscimos realizados;

**10.10.** Os pagamentos não realizados dentro do prazo, motivados pela CONTRATADA, não serão geradores de direito a reajustamento de preços.

**10.11.** Não serão efetuados quaisquer pagamentos enquanto perdurar pendência de liquidação de obrigações, em virtude de penalidades impostas à CONTRATADA, ou inadimplência contratual.

### 11. DAS OBRIGAÇÕES DAS PARTES:

#### 11.1. SÃO OBRIGAÇÕES DA CONTRATANTE, DENTRE OUTRAS PREVISTAS NESTE INSTRUMENTO:

- I. Convocar a licitante vencedora para a retirada da Nota de Empenho, e Ordem de Fornecimento/Serviço;
- II. Fornecer à empresa vencedora todas as informações e esclarecimentos que venham a ser solicitados, em especial o material necessário a execução dos serviços, depositando-o in-loco;
- III. Efetuar o pagamento à empresa nas condições de preço e prazo estabelecidos neste Termo de Referência;
- IV. Notificar por escrito, à empresa contratada/adjudicatária, toda e qualquer irregularidade constatada durante o recebimento dos itens;
- V. Nenhum pagamento será efetuado à empresa contratada/adjudicatária, enquanto pendente de liquidação de qualquer obrigação. Esse fato não será gerador de direito a reajustamento de preços ou a atualização monetária;
- VI. Todos os encaminhamentos e o controle dos itens objeto desta contratação será de responsabilidade da Secretaria Executiva, Unidade solicitante e do fiscal de contrato;
- VII. Efetuar os pagamentos das Notas Fiscais/Faturas da Contratada, após recebimento definitivo dos produtos;
- VIII. Supervisionar o recebimento dos objetos através de um funcionário credenciado pela **CONTRATANTE**, com faculdade de inspeção e controle, podendo ditar medidas que achar necessárias ao bom andamento e qualidade dos objetos;
- IX. **Recusar o recebimento dos itens nas seguintes hipóteses:**



## CONSÓRCIO INTERMUNICIPAL DE DESENVOLVIMENTO ECONÔMICO, SOCIAL, AMBIENTAL E TURÍSTICO DO COMPLEXO NASCENTES DO PANTANAL

Municípios Consorciados:

ARAPUTANGA, CÁCERES, CURVELÂNDIA, FIGUEIRÓPOLIS D'OESTE, GLÓRIA D'OESTE, INDIABAÍ, JAURU, LAMBARI D'OESTE, MIRASSOL D'OESTE, PORTO ESPERIDIÃO, RESERVA DO CABAÇAL, RIO BRANCO, SALTO DO CÉU E SÃO JOSÉ DOS QUATRO MARCOS

E-mail: [nascentesdopantanal@gmail.com](mailto:nascentesdopantanal@gmail.com) - SITE: [www.nascentesdopantanal.org.br](http://www.nascentesdopantanal.org.br) - CNPJ 08.979.143/0001-07

a) Se forem prestados ou entregues em desacordo com as especificações dos requisitos obrigatórios constantes neste instrumento e no edital de convocação;

### 11.2. SÃO OBRIGAÇÕES DA CONTRATADA, ALÉM DE OUTRAS PREVISTOS NESTE INSTRUMENTO:

- I. Fornecer toda e qualquer informação solicitada pela CONTRATANTE;
- II. Executar o objeto, conforme descritos neste Termo de Referência;
- III. Respeitar os limites dos quantitativos especificados, qualidades e sob nenhum argumento poderá deixar de atender as solicitações de fornecimento dos itens da Contratante, sob pena de ensejar, além de sanções administrativas, a rescisão do instrumento contratual a ser firmado;
- IV. Retirar pessoalmente a Nota de Empenho, no prazo de 02 (dois) dias úteis, contados do recebimento da convocação formal, ou requisitá-la no mesmo prazo, via e-mail, ao Departamento de Compras deste Município, sob pena de multa de 2% (dois por cento) ao dia.
- V. Prestar os esclarecimentos que forem solicitados pela Contratante, cujas reclamações se obriga a atender prontamente, bem como dar ciência imediatamente e por escrito, de qualquer anormalidade que verificar quando da execução;
- VI. Prover todos os meios necessários à garantia da plena operacionalidade do fornecimento do objeto, inclusive considerados os casos de greve ou paralisação de qualquer natureza;
- VII. A falta de quaisquer dos itens cujo fornecimento/execução incumbe ao vencedor contratado, não poderá ser alegada como motivo de força maior para o atraso, má execução ou inexecução do objeto deste termo e não a eximirá das penalidades a que está sujeita pelo não cumprimento dos prazos e demais condições aqui estabelecidas;
- VIII. Comunicar imediatamente a Contratante qualquer alteração ocorrida no endereço, conta bancária e outros julgáveis necessários para recebimento de correspondência e outros;
- IX. Respeitar e fazer cumprir e fazer cumprir legislação de segurança e medicina do trabalho, ambiental, fiscal e conexas, previstas nas normas regulamentadoras pertinentes, nos casos que se aplica;
- X. Fiscalizar o perfeito cumprimento do fornecimento/execução a que se obrigou, cabendo-lhe, integralmente, os ônus decorrentes. Tal fiscalização dar-se-á independentemente da que será exercida pelo Consórcio;





## CONSÓRCIO INTERMUNICIPAL DE DESENVOLVIMENTO ECONÔMICO, SOCIAL, AMBIENTAL E TURÍSTICO DO COMPLEXO NASCENTES DO PANTANAL

Municípios Consorciados:

ARAPUTANGA, CÁCERES, CURVELÂNDIA, FIGUEIRÓPOLIS D'OESTE, GLÓRIA D'OESTE, INDIAVAÍ, JAURU, LAMBARI D'OESTE, MIRASSOL D'OESTE, PORTO ESPERIDIÃO, RESERVA DO CABAÇAL, RIO BRANCO, SALTO DO CÉU E SÃO JOSÉ DOS QUATRO MARCOS

E-mail: [nascentesdopantanal@gmail.com](mailto:nascentesdopantanal@gmail.com) - SITE: [www.nascentesdopantanal.org.br](http://www.nascentesdopantanal.org.br) - CNPJ 08.979.143/0001-07

- XI. Indenizar terceiros e/ou a própria Contratante mesmo em caso de ausência ou omissão de fiscalização de sua parte, pelos danos ou prejuízos causados por sua culpa ou dolo, devendo a contratada/adjudicatária adotar todas as medidas preventivas, com fiel observância às exigências das autoridades competentes e às disposições legais vigentes;
- XII. Fornecer os itens, conforme estipulado neste TR e de acordo com a proposta apresentada;
- XIII. A entrega do objeto deverá obedecer rigorosamente a descrição e quantidades, estabelecidos neste termo;
- XIV. O pagamento somente será autorizado após a conferência dos serviços/produto;
- XV. Manter a regularidade Fiscal que ensejou a habilitação durante o período de vigência;
- XVI. A Contratada/Adjudicatária terá que seguir as descrições dos itens, conforme consta no termo de referência;
- XVII. Atender a todas as exigências do contrato/ata e executar todos os itens contratados/adjudicados, conforme estabelecido neste termo e estabelecido no contrato/ata, bem como, no instrumento convocatório, assumindo assim o ônus da prestação inadequada, nos casos de trabalhos descumpridos por parte da Contratada/Adjudicatária;
- XVIII. Os serviços/objetos serão fornecidos a Secretaria Municipal requisitante, através da emissão da Nota de Autorização de Despesa - NAD;
- XIX. Responder, integralmente, por perdas e danos que vier a causar a este órgão ou a terceiros em razão de ação ou omissão, dolosa ou culposa, sua ou dos seus prepostos, independentemente de outras cominações contratuais ou legais a que estiver sujeita;
- XX. Aceitar os acréscimos ou supressões que se fizerem necessárias, até 25% (vinte e cinco por cento) do valor inicial atualizado do objeto adjudicado, devendo supressões acima desse limite ser resultantes de acordo entre as partes;
- XXI. Dispor-se a toda e qualquer fiscalização do Consórcio no tocante a entrega dos produtos, inclusive permitir o acesso dos fiscais do destes em suas dependências, assim como ao cumprimento das obrigações previstas no Contrato definidos e conforme especificações constantes no edital, Termo de Referência/Projeto Básico, deste processo licitatório;
- XXII. Responde a contratada nos casos de qualquer tipo autuação ou ação que venha a sofrer em decorrência do fornecimento em questão, bem como pelos contratos de trabalho de seus empregados, que envolvam eventuais decisões judiciais, eximindo o Órgão ou Entidade de qualquer solidariedade ou responsabilidade;



## CONSÓRCIO INTERMUNICIPAL DE DESENVOLVIMENTO ECONÔMICO, SOCIAL, AMBIENTAL E TURÍSTICO DO COMPLEXO NASCENTES DO PANTANAL

Municípios Consorciados:

ARAPUTANGA, CÁCERES, CURVELÂNDIA, FIGUEIRÓPOLIS D'OESTE, GLÓRIA D'OESTE, INDIABAÍ, JAURU, LAMBARI D'OESTE, MIRASSOL D'OESTE, PORTO ESPERIDIÃO, RESERVA DO CABAÇAL, RIO BRANCO, SALTO DO CÉU E SÃO JOSÉ DOS QUATRO MARCOS

E-mail: [nascentesdopantanal@gmail.com](mailto:nascentesdopantanal@gmail.com) - SITE: [www.nascentesdopantanal.org.br](http://www.nascentesdopantanal.org.br) - CNPJ 08.979.143/0001-07

- XXIII. Responde pelas despesas dos tributos, encargos trabalhistas, previdenciários, fiscais, comerciais, taxas, fretes, seguros, deslocamento pessoal, prestação de garantia e quaisquer outras que incidam ou venham a incidir na execução do objeto contratado.
- XXIV. Comunicar imediatamente ao Consórcio qualquer alteração ocorrida no endereço, conta bancária e outros julgáveis necessários para recebimento de correspondência;
- XXV. Além das especificações nos itens anteriores aplicam-se as Normas do: Código Civil e do Código de Defesa do Consumidor;

### 12. DA FISCALIZAÇÃO E ACOMPANHAMENTO

**12.1.** A fiscalização e acompanhamento do fornecimento dos materiais ou da execução dos serviços será exercida por representante legal da CONTRATANTE, Nos termos do art. 117 da Lei nº. 14.133 de 2021;

**12.2.** A fiscalização de que trata este item não exclui nem reduz a responsabilidade da contratada, inclusive perante terceiros, por qualquer irregularidade, ainda que resultante de imperfeições técnicas, vícios redibitórios, ou emprego de material inadequado ou de qualidade inferior, e, na ocorrência desta, não implica em corresponsabilidade da Administração ou de seus agentes e prepostos, de conformidade com o art. 120 da Lei nº. 14.133 de 2021;

### 13. DAS SANÇÕES ADMINISTRATIVAS

**13.1.** Os licitantes ou contratados que descumprirem total ou parcialmente as normas administrativas ficarão sujeitos às penalidades descritas no Art. 156, da Lei Federal nº 14.133, de 2021, quais sejam:

I - advertência;

II - multa;

III - impedimento de licitar e contratar;

IV - declaração de inidoneidade para licitar ou contratar.

**13.2.** Na aplicação das penalidades serão consideradas as circunstâncias previstas no §1º do Art. 156, da Lei Federal nº. 14.133, de 2021.

**13.3.** As sanções administrativas poderão ser aplicadas cumulativamente, conforme disposto na legislação aplicável, no instrumento convocatório ou equivalente ou no instrumento contratual,





## CONSÓRCIO INTERMUNICIPAL DE DESENVOLVIMENTO ECONÔMICO, SOCIAL, AMBIENTAL E TURÍSTICO DO COMPLEXO NASCENTES DO PANTANAL

Municípios Consorciados:

ARAPUTANGA, CÁCERES, CURVELÂNDIA, FIGUEIRÓPOLIS D'OESTE, GLÓRIA D'OESTE, INDIABAÍ, JAURU, LAMBARI D'OESTE, MIRASSOL D'OESTE, PORTO ESPERIDIÃO, RESERVA DO CABAÇAL, RIO BRANCO, SALTO DO CÉU E SÃO JOSÉ DOS QUATRO MARCOS

E-mail: [nascentesdopantanal@gmail.com](mailto:nascentesdopantanal@gmail.com) - SITE: [www.nascentesdopantanal.org.br](http://www.nascentesdopantanal.org.br) - CNPJ 08.979.143/0001-07

em especial no que determina e rege a Resolução Administrativa nº 18/2023, disponível no site do Consórcio.

**13.4.** As multas previstas não eximem a adjudicatária da reparação dos eventuais danos, perdas ou prejuízos que seu ato punível venha causar ao ÓRGÃO/ENTIDADE.

### 14. DA DOTAÇÃO ORÇAMENTÁRIA:

**14.1.** As despesas decorrentes da contratação, objeto desta Licitação, correrão à conta do orçamento do Consórcio.

**14.2.** O Consórcio Intermunicipal de Desenvolvimento Econômico, Social, Ambiental e Turístico do Complexo Nascentes do Pantanal dispõem de dotação orçamentária própria no Exercício atual para as aquisições previstas conforme a seguir:

01 – CIDES NASCENTES DO PANTANAL

01.01 – Secretaria Executiva

**PAVIMENTAÇÃO E MANUTENÇÃO DE VIAS E RODOVIAS - 26.782.0001.2011.0000**

**Serviços de Terceiro Pessoa Jurídica - 5.1.701.110.000 3.3.90.39.00**

**14.3.** Os itens a serem contratados pelo Consórcio ocorrerão por conta dos recursos do orçamento vigente.

### 15. DO CUSTO ESTIMADO:

**15.1.** O custo estimado dos bens/materiais ou serviços a serem adquiridos foram detalhados na fase inicial, quando realizado cotação e pesquisa de preços para determinação do Valor estimada da contratação, ficando estabelecido como valor máximo admissível para este processo o valor total estabelecido no item 7 deste Termo de Referência, cujos valores adjudicados não poderão ficar superiores a este.

### 16. DO INSTRUMENTO CONTRATUAL:

**16.1.** Nota de Empenho na Emissão da Ordem de Fornecimento;

**16.2.** Acréscimos e supressões poderão ser feitos conforme o disposto nos arts. 124 e 125 da Lei nº.14.133/21.

**16.3.** Os reequilíbrios econômicos financeiros poderão ser efetuados em conformidade com o art. 124 e seguintes da Lei nº. 14.133/21.



## CONSÓRCIO INTERMUNICIPAL DE DESENVOLVIMENTO ECONÔMICO, SOCIAL, AMBIENTAL E TURÍSTICO DO COMPLEXO NASCENTES DO PANTANAL

Municípios Consorciados:

ARAPUTANGA, CÁCERES, CURVELÂNDIA, FIGUEIRÓPOLIS D'OESTE, GLÓRIA D'OESTE, INDIABAÍ, JAURU, LAMBARI D'OESTE, MIRASSOL D'OESTE, PORTO ESPERIDIÃO, RESERVA DO CABAÇAL, RIO BRANCO, SALTO DO CÉU E SÃO JOSÉ DOS QUATRO MARCOS

E-mail: [nascentesdopantanal@gmail.com](mailto:nascentesdopantanal@gmail.com) - SITE: [www.nascentesdopantanal.org.br](http://www.nascentesdopantanal.org.br) - CNPJ 08.979.143/0001-07

### 18. DAS DISPOSIÇÕES FINAIS:

**18.1.** O presente termo de referência, se trata de requisito legal, a fim de contemplar exigência nos processos de aquisições públicas, através da devida modalidade e exceções licitatórias previstas, podendo se habilitar ao certame, as empresas interessadas, desde que atendam às exigências do instrumento convocatório a ser publicado, em especial aos artigos 62 a 70 da Lei 14.133/21.

**18.2.** Por fim, ficam as licitantes sujeitas as sanções estabelecidas na Lei nº. 14.133/21 e demais vigentes, bem como as dispostas no edital a ser publicado e instrumento contratual a ser firmado.

São José dos Quatro Marcos-MT, 26 de janeiro de 2024.

**DARIU ANTONIO CARNIEL**  
Secretário Executivo



## CONSÓRCIO INTERMUNICIPAL DE DESENVOLVIMENTO ECONÔMICO, SOCIAL, AMBIENTAL E TURÍSTICO DO COMPLEXO NASCENTES DO PANTANAL

Municípios Consorciados:

ARAPUTANGA, CÁCERES, CURVELÂNDIA, FIGUEIRÓPOLIS D'OESTE, GLÓRIA D'OESTE, INDIABAÍ, JAURU, LAMBARI D'OESTE, MIRASSOL D'OESTE, PORTO ESPERIDIÃO, RESERVA DO CABAÇAL, RIO BRANCO, SALTO DO CÉU E SÃO JOSÉ DOS QUATRO MARCOS

E-mail: [nascentesdopantanal@gmail.com](mailto:nascentesdopantanal@gmail.com) - SITE: [www.nascentesdopantanal.org.br](http://www.nascentesdopantanal.org.br) - CNPJ 08.979.143/0001-07

### ANEXO – Termo de Referência

#### BUEIRO SIMPLES TUBULAR EM CONCRETO (BSTC) - Ø 1.00m

PROJETO BÁSICO  
SEM ESCALA

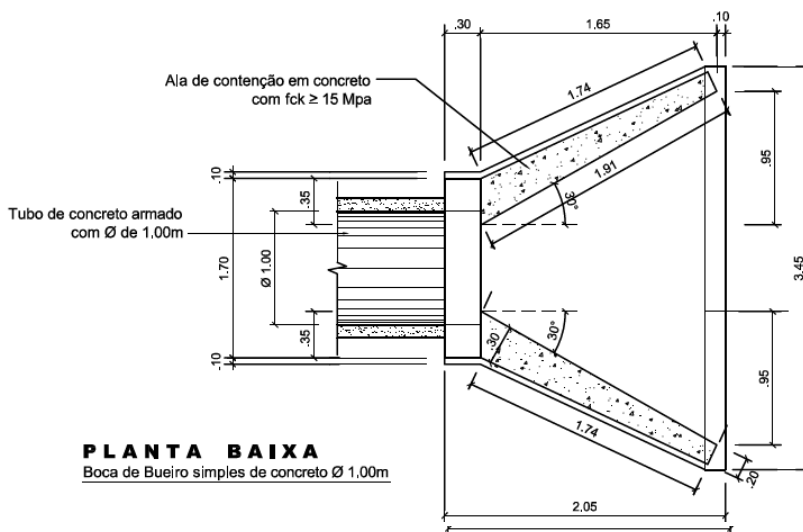

#### PLANTA BAIXA

Boca de Bueiro simples de concreto Ø 1.00m

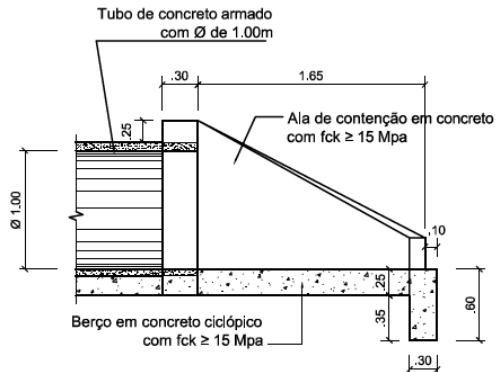

#### VISTA LATERAL

Boca de Bueiro simples de concreto Ø 1.00m

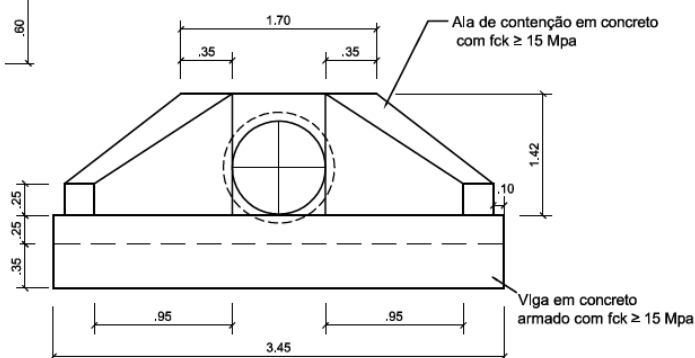

#### VISTA FRONTAL

Boca de Bueiro simples de concreto Ø 1.00m

Alas serão executas com Bloco de Concreto estrutural



## CONSÓRCIO INTERMUNICIPAL DE DESENVOLVIMENTO ECONÔMICO, SOCIAL, AMBIENTAL E TURÍSTICO DO COMPLEXO NASCENTES DO PANTANAL

Municípios Consorciados:

ARAPUTANGA, CÁCERES, CURVELÂNDIA, FIGUEIRÓPOLIS D'OESTE, GLÓRIA D'OESTE, INDIABAÍ, JAURU, LAMBARI D'OESTE, MIRASSOL D'OESTE, PORTO ESPERIDIÃO, RESERVA DO CABAÇAL, RIO BRANCO, SALTO DO CÉU E SÃO JOSÉ DOS QUATRO MARCOS

E-mail: [nascentesdopantanal@gmail.com](mailto:nascentesdopantanal@gmail.com) - SITE: [www.nascentesdopantanal.org.br](http://www.nascentesdopantanal.org.br) - CNPJ 08.979.143/0001-07

### BUEIRO SIMPLES TUBULAR EM CONCRETO (BSTC) - Ø 0,60m

PROJETO BÁSICO

SEM ESCALA

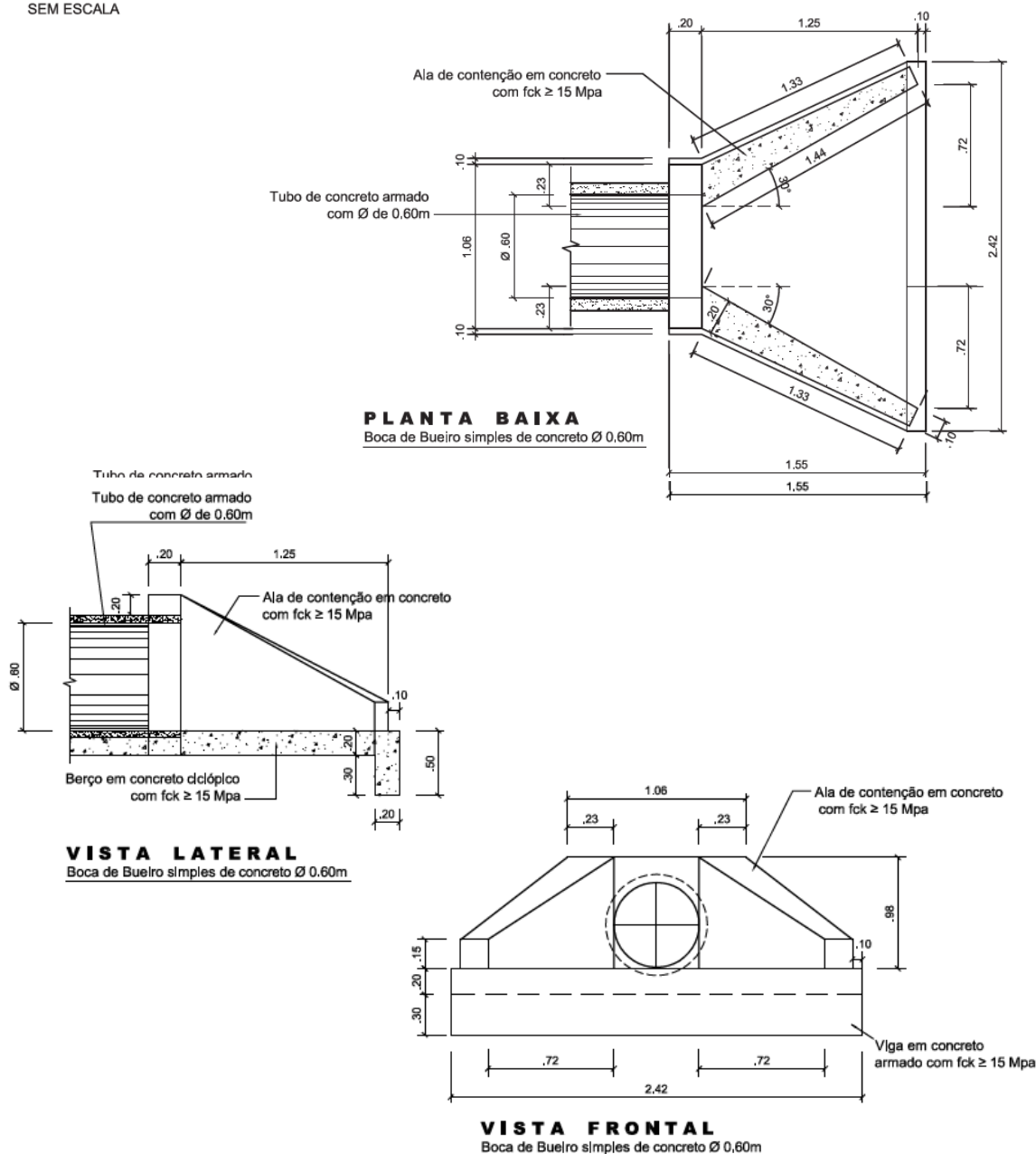

Alas serão executas com Bloco de Concreto estrutural