

PROJETO de EDUCAÇÃO em SAÚDE AMBIENTAL da Região do Complexo Nascentes do Pantanal no Estado de MT

**PRIMEIRA PÁGINA EDITORA – ASSESSORIA PUBLICIDADE E PROMOÇÕES
LTDA**

CNPJ: 00.874.507/0001-74

PROCESSO LICITATÓRIO 09/2018 - PREGÃO PRESENCIAL Nº 04/2018 - CONTRATO Nº 021/2018

LOTE 01: Serviços técnicos especializados na organização, coordenação e realização de capacitação e ações de educação ambiental com sensibilização e orientação para a COLETA SELETIVA.

Etapla 3.1: OFICINAS DE CAPACITAÇÃO EM EDUCAÇÃO AMBIENTAL PARA OS AGENTES COMUNITÁRIOS DE SAÚDE E AGENTES DA VIGILÂNCIA SANITÁRIA EPIDEMIOLOGICA E SERVIDORES DA SAÚDE

RELATÓRIO DE ATIVIDADES – SÃO JOSÉ DOS QUATRO MARCOS

S U M Á R I O

Introdução – Descrição das atividades desenvolvidas no período de 28 e 29 de agosto de 2019 no município de São José dos Quatro Marcos. Local: Escola Estadual Miguel Barbosa.

1. DETALHAMENTO AÇÃO/ATIVIDADE.....	2
1.1. DAS OBRIGAÇÕES DA CONTRATADA.....	2
1.2. JUSTIFICATIVA DA AÇÃO.....	2
1.3. RESULTADO ESPERADO.....	3
2. RELATÓRIO SÃO JOSÉ DOS QUATRO MARCOS.....	4
2.1. PROGRAMAÇÃO.....	4
2.2. RELATO DAS ATIVIDADES DESENVOLVIDAS NO PERÍODO.....	7
3. APRESENTAÇÕES E PALESTRAS.....	10
4. ANEXOS.....	222
4.1. RELATÓRIO FOTOGRÁFICO.....	223
4.2. PARTICIPAÇÃO, LISTA DE PRESENÇA e FICHAS DE INSCRIÇÃO	229
4.3. AVALIAÇÕES E OUTROS DOCUMENTOS.....	234
4.4. VÍDEOS APRESENTADOS NA CAPACITAÇÃO	263

1. DETALHAMENTO AÇÃO/ATIVIDADE:

Capacitar os Agentes de Saúde sobre o novo Sistema de Resíduos Sólidos, para que eles sejam também multiplicadores no trabalho de educação e mobilização social junto à população antes, durante e após a implantação do empreendimento. Com duração de 16 horas com certificado.

1.1. DAS OBRIGAÇÕES DA CONTRATADA:

Articular junto ao Comitê local e junto às secretarias de saúde a formação de turmas nas escolas; Elaborar o material pedagógico, incluindo a cartilha para uso na capacitação, produção de apostilas e outros materiais didáticos. Incluso elaboração de material/conteúdo para impressão gráfica. Não inclui artes gráficas. Incluso lanche mínimo.

Registrar e controlar lista de presença. Apresentar relatório final de cada turma, com conteúdo aplicado, inclusive com registro fotográfico.

Registrar memória das reuniões de articulação realizadas nos municípios, inclusive com foto.

1.2. JUSTIFICATIVA DA AÇÃO:

A capacitação profissional, a formação de recursos humanos, o aperfeiçoamento e o desenvolvimento institucional dos serviços públicos devem ser priorizados. O enfoque será direcionado à saúde pública, pois ao promover tal capacitação o objetivo é que os servidores que participarão da capacitação possam ser agentes multiplicadores das informações nas comunidades em que atuam. O enfoque educativo é um dos elementos fundamentais na qualidade da atenção prestada em saúde. Educar é um processo de construção permanente. As ações educativas têm início nas visitas domiciliares, mas podem ser realizadas em grupo, sendo desenvolvidas nos serviços de saúde e nos diversos espaços sociais existentes na comunidade. O trabalho em grupo reforça a ação educativa aos indivíduos.

1.3. RESULTADO ESPERADO:

Contribuir com a adesão da população ao novo sistema de resíduos sólidos;
Divulgar as ações planejadas que serão realizadas, buscando a participação da população.

2. RELATÓRIO SÃO JOSÉ DOS QUATRO MARCOS

Palestrante: Vanessa Caroline Lara Aniceto

Carga Horária: 16 horas

Público: Agentes de saúde da rede pública

Número de Agentes: 19

Local: Escola Estadual Miguel Barbosa

Cidade: São José dos Quatro Marcos - MT

Data: 28 e 29 de agosto de 2019

Palestrante: Vagner Meira Teixeira

Carga Horária: 16 horas

Público: Agentes Comunitários de Saúde (ACS) e Agentes de Combate a Endemias (ACE).

Número de Agentes: 12

Local: Escola Estadual Miguel Barbosa

Cidade: São José dos Quatro Marcos - MT

Data: 28 e 29 de agosto de 2019

2.1. PROGRAMAÇÃO

I – Impactos Ambientais;

II – Saneamento Básico;

III – Esgoto Sanitário;

IV – Drenagem;

V – Gerenciamento de resíduos sólidos;

- VI** – Origens do serviço de limpeza urbana no Brasil;
- VII** – Breve cenário do lixo urbano no Brasil;
- VIII** – Aumento da quantidade do lixo;
- IX** – Objetivos de um serviço de limpeza urbana;
- X** – Administração da limpeza urbana;
- XI** – Regimes de administração;
- XII** – Visita ao lixão da cidade;
- XIII** – Visita a cooperativa de reciclagem;
- XIV** – Vídeo “37 truques de reciclagem e ideias que você não pode perder”;
- XV** – Lixo ou resíduos sólidos;
- XVI** – Classificação dos resíduos sólidos;
- XVII** – Quanto aos riscos potenciais de contaminação ao meio ambiente;
- XVIII** – Responsabilidade pelos resíduos;
- XIX** – Política nacional de resíduos sólidos;
- XX** – O lixão;
- XXI** – Aterro sanitário;
- XXII** – A lei que estabelece a diferença entre resíduo e rejeito;
- XXIII** – Gestão de resíduos traz benefícios para a saúde;
- XXIV** – Tempo de decomposição;
- XXV** – Vídeo “Fralda Ecológica – dicas da Fê Cortez”
- XXVI** – Vídeo “Entenda o Impacto Ambiental do Coletor Menstrual”
- XXVII** – O fazer com o nosso lixo;
- XXVIII** – Coleta Seletiva;
- XXIX** – Projeto Separar pra Reciclar;
- XXX** – Como separar os resíduos;
- XXXI** – Porque separar os resíduos;
- XXXII** – Alguns benefícios da coleta seletiva;

XXXIII – Reciclagem;

XXXIV – Curiosidades;

XXXV – Minimização de resíduos;

XXXVI – Padrão de cores das lixeiras;

XXXVII – Desperdício de alimentos;

XXXVIII – Como evitar o desperdício de alimentos;

XXXIX – Dinâmica de treinamento de como abordar os moradores.

2.2. RELATO DAS ATIVIDADES DESENVOLVIDAS NO PERÍODO:

Palestrante: Vanessa Caroline Lara Aniceto

Iniciei as aulas fazendo uma breve apresentação sobre o projeto “Separar pra Reciclar”.

A aula ocorreu de maneira tranquila e contou com bastante participação e interatividade de todos. Após o intervalo o Duan uniu todas as turmas para fazer uma apresentação mais completa sobre o projeto e depois cada participante retornou a sua sala para continuarmos a aula. No período vespertino a aula continuou normalmente.

No dia 29 continuei minha aula normalmente até o intervalo. Após, fomos visitar as instalações do Aterro Sanitário em Mirassol d'Oeste que será inaugurado no próximo mês. Lá o Duan explicou como será realizado todo o processo desde a chegada dos caminhões de coleta.

No período vespertino finalizei as aulas fazendo uma breve dinâmica de como os agentes abordariam os cidadãos durante as visitas residenciais. Após a dinâmica os agentes responderam a uma ficha de avaliação confeccionada pelo Consórcio e encerramos.

Palestrante: Vagner Meira Teixeira

O treinamento iniciou suas atividades em sala de aula as 07:00 horas do dia 28 de Agosto de 2019 nas dependências da Escola Estadual Miguel Barbosa, com uma turma de participantes envolvia técnicos ACS e ACE do município.

O treinamento iniciou com apresentação do instrutor e dos participantes, que puderam apresentar o tempo de atuação e número de famílias/domicílios que atendem nas suas respectivas funções. Após, o instrutor realizou uma breve apresentação do projeto “Separar pra Reciclar”, seus objetivos, meta e atividade em execução, bem como entrega de materiais do projetos, como folders e cartilhas.

O treinamento iniciou-se fato com a apresentação de aula teórica, com uso de aulas em slides e vídeos sobre conceitos e temas com uso de Data Show, abordando primeiramente, os impactos ambientais, que ocorreu de forma participa participação e interatividade de todos, abrindo espaços para intervenções, diálogos e debates.

As 09:30, após o intervalo, o Gestor Ambiental Duan, do Consorcio de Nascentes do Pantanal reuniu todas as turmas para fazer uma apresentação mais completa sobre o projeto Separar para Reciclar, e posteriormente cada participante retornou a sua sala, para receberem mais conteúdo teórico até as 11:00 horas.No período vespertino, a treinamento foi reiniciado as 13:00 horas, com a continuidade de ministração de temas teóricos. Neste período foi entregue as camisetas e bonés do projeto para o participantes. As atividades foram encerradas as 17:00 horas.

No dia 29 de Agosto de 2019, o treinamento se iniciou as 07:00 horas da manhã, com a execução de aula teórica do conteúdo programado, que se estendeu até 09:30 horas, até o intervalo. Após o lanche, nos encaminhamos para uma visita ao lixão de São José dos Quatro Marcos, localizado a 4 Km da cidade e o Aterro Sanitário da cidade de Mirassol do Oeste, as cerca de 15 Km, aonde podemos conhecer a Central de Coleta de Embalagens de Agrotóxicos, a Central de Triagem de Reciclados, o Centro de Tratamento de Resíduos de Saúde, as Célula do Aterro Sanitários e Sistema de Tratamento de Chorume apresentado pelo técnico do Consórcio de Nascentes do Pantanal, o Gestor Ambiental Duan. Após as visitas as atividades foi encerrada as 11:00 horas.

No período vespertino, as 13:00 horas, os trabalhos foram reiniciados, com a continuidade do conteúdo programático de forma teórica e a exposição de vídeos e debates. No período final do período vespertino foi realizada uma dinâmica de atuação dos participantes junto a população em seus atendimentos diários durante as suas visitas residenciais, realizada em duplas. Após a dinâmica os agentes responderam a uma ficha de avaliação confeccionada pelo Consórcio e encerramos a atividade as 17: 00 horas.

3. APRESENTAÇÕES E PALESTRAS:

3.1. A GESTÃO REGIONAL CONSORCIADA DE RESÍDUOS E O PROJETO SEPARAR PARA RECICLAR

Palestrante: Vanessa Caroline Lara Aniceto – Biólogo Especialista em Gestão de Saúde

Contatos: E-mail: vanessac.l.a@hotmail.com – Telefone: (65) 9 9905-4312

EDUCAÇÃO AMBIENTAL

**Palestrante: VANESSA CAROLINE
LARA ANICETO**

**E-mail: vanessac.l.a@hotmail.com
Fone: (65) 9 9905-4312**



CÁCERES/MT

CONVÊNIO FUNASA Nº 515/2013

Projeto de EDUCAÇÃO EM SAÚDE AMBIENTAL COM FOCO NA COLETA SELETIVA

Abrangência: Os 14 municípios integrados ao Consorcio Intermunicipal de Desenvolvimento Econômico, Social, Ambiental e Turístico das Nascentes do Pantanal.

Araputanga, Cáceres, Curvelândia, Figueirópolis D'Oeste, Glória D'Oeste, Indiavaí, Jauru, Lambari D'Oeste, Mirassol D'Oeste, Porto Esperidião, Reserva do Cabaçal, Rio Branco, Salto do Céu, São José dos Quatro Marcos.

IMPACTOS AMBIENTAIS

Impactos ambientais são todas as ações causadas pelo homem na fauna, na flora, no solo, no ar e nas águas.

- O ar nas cidades grandes não é tão bom quanto no campo ou na floresta;
- A água dos rios não pode ser bebida, sem causar doenças graves devido a poluição;
- Deslizamento de encostas, solo se abrindo causando crateras ou desertificando.

CONSEQUÊNCIAS E IMPACTOS

PORQUE CHEGAMOS A ESSE ESTADO?

Temos o hábito de produzir coisas, mas não de avaliar as consequências do que fazemos. Produzimos tecnologias, criamos carros, transformamos petróleo em milhares de coisas úteis para a sociedade, mas ao fazermos essas coisas, não avaliamos todas as consequências .

- Será que podemos jogar todo esse plástico nos rios?
- Até onde podemos fazer montanhas de lixo?
- E por que não podemos queimá-lo?
- Será que precisamos desperdiçar tanta energia?

Saneamento Básico

- Saneamento é o conjunto de medidas que visa preservar ou modificar as condições do meio ambiente com a finalidade de **prevenir** doenças e **promover** a saúde, **melhorar** a qualidade de vida da população e a **produtividade** do indivíduo e facilitar a atividade econômica.

Saneamento Básico

- No Brasil, o saneamento básico é um direito assegurado pela Constituição e definido pela [Lei nº. 11.445/2007](#) como o conjunto dos serviços, infraestrutura e Instalações operacionais, instituídos em 04 eixos:
 1. **Abastecimento de água;**
 2. **Esgotamento sanitário;**
 3. **Limpeza urbana, drenagem urbana,**
 4. **Manejos de resíduos sólidos e de águas pluviais.**

O saneamento ambiental, de forma simples, é visto como sendo **os serviços de acesso à água potável, à coleta e ao tratamento dos esgotos.**

FINALIDADE

- Nos últimos anos, tem-se observado que a finalidade dos projetos de saneamento tem saído de sua concepção sanitária clássica, recaindo em uma abordagem ambiental, que visa não só a promover a saúde do homem, mas, também, a conservação do meio físico e biótico.

IMPORTÂNCIA

- Ter saneamento básico é um fator essencial para um país poder ser chamado de país **DESENVOLVIDO**
- Planos de saneamento podem ajudar a evitar mais de 100 doenças
- Dados do Ministério da Saúde revelam que mais de 100 doenças podem ser evitadas com a presença do sistema de esgotamento sanitário.
- Entre as patologias listadas pelo órgão federal estão: cólera, amebíase, diarreia, hepatite, febre amarela, gripe, dengue, entre outras. Em 2014, por exemplo, **Mato Grosso** registrou **5.509** internações por doenças infecciosas.

Esgoto sanitário

- Esgotamento Sanitário: Serviços de esgotamento sanitário podem ser definidos como o “conjunto de obras e instalações destinadas a coleta, transporte, tratamento e disposição final das águas residuárias da comunidade, de uma forma adequada do ponto de vista sanitário”

- Os tipos de esgotamento sanitário considerados pelo Instituto Brasileiro de Geografia e Estatística (IBGE) no Censo Demográfico de 2010 foram definidos pelo próprio órgão (IBGE, 2010b e 2011b) como: Rede geral de esgoto ou pluvial – “quando a canalização das águas servidas e dos dejetos, proveniente do banheiro ou sanitário, estava ligada a um sistema de coleta que os conduzia a um desaguadouro geral da área, região ou município, mesmo que o sistema não dispusesse de estação de tratamento da matéria esgotada” .



Foto: Elena Charlotte Landau

Figura 4.1. Esgotamento sanitário através de “rede geral de esgoto ou pluvial” no Município de Ipojuca-PE em dezembro de 2016.

- Fossa séptica – “quando a canalização do banheiro ou sanitário estava ligada a uma fossa séptica, ou seja, a matéria era esgotada para uma fossa próxima, onde passava por um processo de tratamento ou decantação, sendo, ou não, a parte líquida conduzida em seguida para um desaguadouro geral da área, região ou município” (Figura 4.2);



Foto: Gilson José de Moura

Figura 4.2. Esgotamento sanitário através de “fossa séptica” em domicílio rural da Comunidade Saco da Vida, Município de Funilândia-MG em dezembro de 2016.

- Fossa rudimentar – “quando o banheiro ou sanitário estava ligado a uma fossa rústica (fossa negra, poço, buraco, etc.)” (Figura 4.3);

Foto: Elton Domingos Neto - CBH Rio das Velhas



Figura 4.3. Esgotamento sanitário através de “fossa rudimentar” em domicílio rural da comunidade de Maquiné, distrito de Ravena, Município de Sabará-MG.

- Vala – “quando o banheiro está ligado diretamente a uma vala a céu aberto” (Figura 4.4);



Foto: Elena Charlotte Landau

Figura 4.4. Esgotamento sanitário através de “valla” de domicílio rural do Município de Lagoa da Prata-MG em janeiro de 2002.

- Rio, lago ou mar – “quando o banheiro está ligado diretamente ao rio, lago ou mar” (Figura 4.5);



Foto: Elena Charlotte Landau



- **Outro** – “quando o esgotamento dos dejetos, proveniente do banheiro, não se enquadrava em quaisquer dos tipos descritos anteriormente”; Sem esgotamento sanitário - quando os domicílios particulares permanentes ocupados não “utilizavam sanitário ou buraco para dejeções, inclusive os localizados no terreno ou propriedade”; isto é, não tinham banheiro nem sanitário (adapt. de IBGE, 2010b).
- Para obter condições sanitárias realmente adequadas não é suficiente saber se o esgoto é coletado por rede geral, fossa séptica ou outra forma, mas também ter informações sobre se este é posteriormente tratado, para evitar contaminação dos recursos hídricos e a proliferação de doenças.
- Mesmo sem os dados de 2010 sobre o tratamento posterior do esgoto coletado, considerou-se que os domicílios com “rede geral de esgoto ou pluvial” ou “fossa séptica” são os que apresentaram maior probabilidade de possuir tratamento adequado, quando comparados com os demais tipos de esgotamento sanitário.

Administração Francis investe pesado em saneamento básico

Por: SINEZIO ALCÂNTARA



<https://www.caceresnoticias.com.br/politica/administracao-francis-investe-pesado-em-saneamento-basico/651925>

DRENAGEM



Drenagem de águas pluviais

- **Drenagem** é o ato de escoar as águas de terrenos encharcados por meio de tubos, túneis, canais, valas e fossos, sendo, possível, recorrer a motores como apoio ao escoamento. Os canais podem ser naturais (córregos) ou artificiais (de concreto simples, concreto armado ou **gabião**).
- Os sistemas de drenagem podem ser urbanos ou rurais e visam a escoar as águas de chuvas e evitar enchentes.

- Um sistema de **drenagem de águas pluviais** é formado por estruturas e instalações de engenharia destinadas ao transporte, retenção, tratamento e disposição final das **águas** das chuvas.

Referencias

- Disponível em:
<http://datasus.saude.gov.br/noticias/atualizacoes/675-planos-de-saneamento-podem-ajudar-a-evitar-mais-de-100-doencas>. Acesso em 06 de fevereiro de 2018.



Rio Ganges



2018 foi o 30º Mutirão de limpeza do Rio Paraguai

- Apesar do grande volume de lixo coletado, percebe-se que houve uma pequena diminuição na quantidade de lixo retirado, como ferragens e pneus no ano de 2018.
- O resultado da coleta encheu de lixo seis caminhões basculantes trucados, com ferragens, plásticos, lonas, caixas de geladeiras, fogões, pneus, caixa d'água rachada, tambores velhos e uma enormidade de outros descartes da população que utiliza o Rio para desova de lixo.
- A média de coleta fica em torno de 6 toneladas

Mutirão de limpeza do Rio Paraguai





Gerenciamento de resíduos sólidos



É todo resíduo sólido proveniente de atividades humanas ou mesmo de processos naturais (poeira, folhas e ramos mortos, cadáveres de animais).

O LIXO



O lixo urbano é um dos maiores problemas ambientais da atualidade, pois os moldes de consumo adotados pela maioria das sociedades modernas provocam o aumento contínuo e exagerado na quantidade de lixo produzido.



- O lixo indevidamente administrado provoca mau cheiro, fornece a proliferação de animais nocivos e transmissores de doenças (ratos, formigas, moscas e mosquitos), polui, pelo chorume, o solo e o lençol d'água subterrâneo e também o ar, uma vez que é prática comum a queima do lixo em ruas, lotes baldios e lixões.



ORIGENS DO SERVIÇO DE LIMPEZA URBANA NO BRASIL

O serviço ordenado de limpeza urbana foi iniciado em 25 de novembro de 1880, na cidade de São Sebastião do Rio de Janeiro, então capital do Império.

“Nesse dia, o imperador D. Pedro II assinou um Decreto, aprovando o contrato de ‘limpeza e irrigação’ da cidade, que foi executado por Aleixo Gary e, mais tarde, por Luciano Francisco Gary, de cujo sobrenome origina-se a palavra gari” (ABES; 1998).

BREVE CENÁRIO DO LIXO URBANO NO BRASIL

Os brasileiros estão gerando mais resíduos, mais municípios enviam lixo para lixões, e a coleta seletiva não avança. São dados do Panorama dos Resíduos Sólidos no Brasil. O estudo é realizado pela Abrelpe, Associação Brasileira Empresas de Limpeza Pública e Resíduos Especiais.

A coleta seletiva andou meio de lado. Em 2016, segundo o estudo, em 1.692 cidades não havia nem sequer uma iniciativa nessa área. Em 2017, esse número caiu para 1.647. Mas, na região Centro-Oeste, por exemplo, a maior parte das cidades (55,2%) não tem nenhum tipo de seletiva.

Resíduos (tonelada/dia)



Isso equivale a **6.100** piscinas olímpicas. No ano, cada brasileiro produziu **378kg**

• Fonte: Panorama dos Resíduos Sólidos 2017-Abrepe

CRESCER NÚMERO DE MUNICÍPIOS QUE FAZEM USO DE LIXÕES

- A geração de resíduos sólidos urbanos (RSU) foi de 78,4 milhões de toneladas em 2017, aumento de cerca de 1% em relação a 2016.
- A coleta regular atingiu 91,2% do que foi gerado: 71,6 milhões de toneladas. Isso significa que 6,9 milhões de toneladas não foram coletadas pelos serviços municipais e tiveram destino desconhecido.
- Mas o problema não acaba nessas 6,9 milhões de toneladas, pois também 40,9% do que é capturado pelo sistema de coleta regular é descartado de forma inadequada, num total de 29 milhões de toneladas.
- Essa enorme quantidade é enviada a lixões ou a aterros controlados, nome dado a lixões adaptados, que não têm os sistemas necessários para proteção do solo, das águas e do entorno.

Aumento da quantidade de Lixo

O aumento excessivo da quantidade de lixo se deve ao aumento do poder aquisitivo e pelo perfil de consumo de uma população. Além disso, quanto mais produtos industrializados, mais lixo é produzido, como embalagens, garrafas, etc.

OBJETIVOS DE UM SISTEMA DE LIMPEZA URBANA

- promover a sustentabilidade econômica das operações;
- preservar o meio ambiente;
- preservar a qualidade de vida da população;
- contribuir para a solução dos aspectos sociais envolvidos com a questão;
- sejam as mais econômicas;
- sejam tecnicamente corretas para o ambiente e para a saúde da população.

ADMINISTRAÇÃO DA LIMPEZA URBANA

- Diretamente pelo Município;
- Através de uma empresa pública específica;
- Através de uma empresa de economia mista criada para desempenhar especificamente essa função.

Regimes de administração:

- **Concessão:** Na concessão, a concessionária planeja, organiza, executa e coordena o serviço, podendo inclusive terceirizar operações e arrecadar os pagamentos referentes à sua remuneração, diretamente junto ao usuário/beneficiário dos serviços
- **Terceirização:** Deixar às empresas privadas a operação propriamente dita.
- **Consórcio:** um acordo entre municípios com o objetivo de alcançar metas comuns previamente estabelecida

LIXO OU RESÍDUOS SÓLIDOS

- Os "restos das atividades humanas, considerados pelos geradores como inúteis, indesejáveis ou descartáveis, podendo-se apresentar no estado sólido, semi-sólido ou líquido, desde que não seja passível de tratamento convencional".

- (Associação Brasileira de Normas Técnicas – ABNT – NBR 10.004)



CLASSIFICAÇÃO DOS RESÍDUOS SÓLIDOS

- Quanto a natureza física: secos e molhados;
- Quanto a composição química: material orgânico e material inorgânico.
- Quanto à periculosidade: perigosos, não inertes e inertes.
- Quanto a origem/geração

QUANTO AOS RISCOS POTENCIAIS DE CONTAMINAÇÃO DO MEIO AMBIENTE

- Classe I (perigosos) - São aqueles que, em função de suas características intrínsecas de inflamabilidade, corrosividade, reatividade, toxicidade ou patogenicidade, apresentam riscos à saúde pública através do aumento da mortalidade ou da morbidade, ou ainda provocam efeitos adversos ao meio ambiente quando manuseados ou dispostos de forma inadequada.
- EX: Resíduos industriais, resíduos radioativos, resíduos hospitalares.

Quanto aos riscos potenciais de contaminação do meio ambiente

- Classe II A (não inertes): São os resíduos que podem apresentar características de combustibilidade, biodegradabilidade ou solubilidade, com possibilidade de acarretar riscos à saúde ou ao meio ambiente, não se enquadrando nas classificações de resíduos Classe I – Perigosos – ou Classe II B – Inertes.
- Ex: lixo de restaurante, bagaço de cana.

Quanto aos riscos potenciais de contaminação do meio ambiente

- **Classe II B (Inertes):** São aqueles que, por suas características intrínsecas, não oferecem riscos à saúde e ao meio ambiente, e que, quando amostrados de forma representativa, segundo a norma NBR 10.007, e submetidos a um contato estático ou dinâmico com água destilada ou deionizada, a temperatura ambiente, conforme teste de solubilização segundo a norma NBR 10.006, não tiverem nenhum de seus constituintes solubilizados a concentrações superiores aos padrões de potabilidade da água, conforme listagem nº 8 (Anexo H da NBR 10.004), excetuando-se os padrões de aspecto, cor, turbidez e sabor.
- **EX:** Entulhos de construção civil.

Quanto a origem/geração:

- Domiciliar;
- Comercial: pequenos e grandes geradores;
- Público: limpeza pública urbana, de feiras e praias;
- Serviços de saúde e Hospitalar: sépticos (que podem conter patógenos) e assépticos;
- Agrícola;

- Industrial;
- Resíduos de construção civil;
- Portos, aeroportos e terminais rodoviários e ferroviários;
- Lixo especial: radioativo, pilhas e baterias, pneus.

Responsabilidade pelos resíduos

TIPOS DE RESÍDUOS	RESPONSABILIDADES
Domiciliar	Prefeitura
Comercial*	Prefeitura
Público	Prefeitura
Serviços da Saúde	Gerador (hospitais,...)
Industrial	Gerador (indústrias)
Portos, Aeroportos e terminais rodoviários e ferroviários	Gerador (portos, aeroportos,...)
Agrícola	Gerador (agricultor)
Entulho	Gerador (construção civil,...)

* A Prefeitura é co-responsável por pequenas quantidades (geralmente menos de 50 kg/dia) e de acordo com a legislação municipal específica.

POLÍTICA NACIONAL DE RESÍDUOS SÓLIDOS – PNRS

- Até 2020, o Brasil deverá ter uma gestão integrada dos resíduos sólidos. Desde o ano de 2010, o Brasil possui uma Política Nacional de Resíduos Sólidos – a PNRS. De acordo com essa política, até o ano de 2020, o País terá que dispor da infraestrutura necessária para destinar, de forma correta, todo e qualquer resíduo sólido produzido (o que, no passado, se chamava ‘lixo’).

A PNRS criou metas importantes, no sentido de contribuir para a eliminação dos chamados ‘lixões’ (área de destinação de resíduos a céu aberto, sem preparação anterior do solo) e institui instrumentos de planejamento em todas as esferas de governo (nacional, estadual, microrregional, intermunicipal, metropolitano e municipal).

Gerenciar os resíduos sólidos significa realizar um conjunto de ações capazes de dar o destino correto a todo o material descartado pelas famílias, empresas ou órgãos públicos.

Simplificando: é a separação, a coleta, o transporte, o transbordo, o tratamento e a destinação final adequada para cada resíduo sólido. Claro que isso tudo deve seguir regras definidas pelos Planos de Gestão de Resíduos Sólidos, exigidos pela referida Lei.

O LIXÃO

- São locais onde o lixo é depositado, em grande quantidade, sobre a superfície do solo e a céu aberto, sem qualquer controle sobre os efeitos danosos ao ambiente e a população



A DISPOSIÇÃO DE RESÍDUOS SÓLIDOS EM LIXÕES É CRIME.

DESDE 1998, COM A LEI DE CRIMES AMBIENTAIS (LEI Nº 9.605/98), É CRIME AMBIENTAL CAUSAR POLUIÇÃO PELO LANÇAMENTO DE RESÍDUOS SÓLIDOS.

A partir de hoje 'Lixão' de Cáceres será desativado



http://www.jornaloes.te.com.br/noticias/exibir.asp?id=38334¬icia=a_partir_de_hoje_lixao_de_caceres_sera_desativado

O ATERRO SANITÁRIO



- É um método em que o lixo é comprimido por intermédio de máquinas que diminuem o volume. Com o trabalho do trator, o lixo é empurrado, espalhado e amassado sobre o solo (compactação), sendo coberto por uma camada de areia, o que minimiza odores, evita incêndios e impede a proliferação de insetos roedores.

A LEI ESTABELECE A DIFERENÇA ENTRE RESÍDUO E REJEITO:

RESÍDUOS

Devem ser reaproveitados e reciclados e apenas os rejeitos devem ter disposição final (PNRS, Lei 12.305/10).

REJEITOS

São resíduos sólidos que não podem ser reaproveitados ou reciclados, devido à falta de tecnologia ou viabilidade econômica para esse fim. Devem ter uma disposição final ambientalmente adequada.

QUE TIPOS DE RESÍDUOS GERAMOS?

Existem diversos tipos e classificações para os resíduos sólidos, de acordo com a sua composição química, origem ou periculosidade.

Quanto à composição química, os resíduos são classificados como:

- a) Orgânicos:** provenientes de matéria viva (animal ou vegetal), como restos de alimentos, podas de jardim, papel, madeira, entre outros;
- b) Inorgânicos:** de origem não-viva e derivados especialmente de materiais como plástico, o vidro, metais, borracha, etc.

Quanto à origem, a Lei 12.305/2010, que institui a Política Nacional de Resíduos Sólidos, classifica os resíduos sólidos como:

TIPOS DE RESÍDUOS	ORIGEM
Resíduos domiciliares	Originários de atividades domésticas em residências urbanas
Resíduos de limpeza urbana	Originários da limpeza de logradouros e vias públicas e outros serviços de limpeza urbana dos municípios
Resíduos Industriais	Gerados nos processos produtivos e instalações industriais
Resíduos de serviços de saúde	Gerados nos serviços de saúde
Resíduos de construção civil	Gerados nas construções, reformas, reparos e demolições de obras de construção civil, incluídos os resultados da preparação e escavação de terrenos para obras civis.
Resíduos agrossilvopastoris	Gerados nas atividades agropecuárias e silviculturas, incluídos ou relacionados a insumos utilizados nessas atividades
Resíduos de serviços de transportes	Originários de portos, aeroportos, terminais alfandegários, rodoviários e ferroviários e passagens de fronteira
Resíduos de mineração	Gerados na atividade de pesquisa, extração ou beneficiamento de minérios

GESTÃO DE RESÍDUOS TRÁS BENEFÍCIOS PRA SAÚDE

A gestão adequada dos materiais descartados traz reflexos diretos na melhoria da saúde pública e na expectativa de vida.

Descartar os resíduos em lixões, ou em terrenos baldios, especialmente os orgânicos, pode acarretar em sérios problemas de saúde pública, relacionados com a proliferação de vetores de doenças. Inclusive, tais locais são ambientes propícios para a proliferação de mosquitos, como o *Aedes Aegypti*, que transmite a dengue e a febre Chikungunya.

O chorume (líquido com elevada carga orgânica e coloração escura, produzido pela decomposição química e microbiológica dos resíduos sólidos), quando não tratado, permanece agindo no Meio Ambiente como poluente e pode contaminar os lençóis d'água, córregos e rios.

No caso dos resíduos perigosos, provenientes da indústria, que contêm substâncias tóxicas, o rigor da legislação para tratamento e destinação é maior ainda. A Política Nacional de Resíduos Sólidos exige que os geradores de resíduos industriais perigosos tenham planos de gerenciamento desses resíduos. Além disso, as pessoas jurídicas que lidam com esses materiais são obrigadas a se inscrever no Cadastro Nacional de Operadores de Resíduos Perigosos.

TEMPO DE DECOMPOSIÇÃO



JORNAIS
Duas a seis semanas



EMBALAGENS DE PAPEL
um a quatro meses



Pneus
Indeterminado

GUARDANAPOS DE PAPEL
três meses



PONTAS DE CIGARRO
dois anos



CHICLETES
cinco anos

Sacos e copos plásticos
200 a 450 anos



Latas de alumínio
100 a 500 anos



Pilhas
100 a 500 anos

Fraldas Descartáveis



600 anos

Fraldas Ecológicas



5 anos



Ao fim de sua vida fértil, uma mulher poderá ter utilizado mais de 10 mil unidades de **absorventes** higiênicos. Eles terminam despejados em “lixões” e, como não são biodegradáveis, demoram em média 100 anos para **se decompor** na natureza



1 ano



1 ano



Quais são os agentes responsáveis pela efetividade das ações voltadas para assegurar a Política Nacional de Resíduos Sólidos

- Poder Público;
- Empresas;
- Coletividade.

São proibidas as seguintes normas de destinação ou disposição final de resíduos sólidos ou rejeitos:

- 1 - Lançamento em praias, no mar ou em quaisquer corpos hídricos (as bacias de decantação de resíduos ou rejeitos industriais ou de mineração, devidamente licenciadas não são consideradas corpos hídricos);
- 2 - Lançamento *in natura* a céu aberto, excetuados os resíduos de mineração;

3 - Queima a céu aberto ou em recipientes, instalações e equipamentos não licencia dos para essa finalidade (exceto quando decretada emergência sanitária, mediante autorização e acompanhamento dos órgãos competentes;

4 - Outras formas vedadas pelo poder público;

5 - Também é proibida a importação de resíduos sólidos perigosos, bem como de resíduos sólidos cujas características causem dano ao meio ambiente, à saúde pública e à sanidade vegetal.

Quais são as responsabilidades do consumidor?

O Art. 35 do Plano Nacional de Resíduos Sólidos estabelece que, sempre que adotado os sistemas de coleta seletiva e da logística reversa pelo plano de gestão integrada, os consumidores são obrigados a:

- Acondicionar adequadamente a separação de resíduos sólidos gerados;
- Disponibilizar adequadamente os resíduos sólidos reutilizáveis e recicláveis para coleta ou devolução.

O QUE FAZER COM NOSSO LIXO?



COOPERAR RECICLANDO



RECICLAR COOPERANDO

COLETA SELETIVA

- É separar o lixo para que seja enviado para reciclagem. Significa não misturar materiais recicláveis com o restante do lixo. Ela pode ser feita por um cidadão sozinho ou organizada em comunidades : condomínios, empresas, escolas, clubes, cidades, etc.



Copos, garrafas, potes, frascos de medicamento, perfume e desinfetantes.



Latas de refrigerante E cerveja.



Garrafas Pet, embalagens de xampu, detergente, álcool e água sanitária e sacos plásticos.



Jornais, revistas, caixas e embalagens de papelão.
(Sempre dobrados e resgados)

O Projeto Separar Para Reciclar traz a divisão em duas frações:

Lixo orgânico e rejeito (cor marrom)

Lixo seco, reciclável (cor verde)



COMO SEPARAR OS RESÍDUOS

- Primeiramente, é necessário que se proceda a uma campanha de sensibilização e informação da população para que haja uma participação adequada. A campanha pode sugerir que, nas residências e demais pontos de geração, sejam utilizados recipientes distintos para facilitar a separação dos resíduos e a coleta seletiva.

- Essa separação facilita o manejo dos resíduos e o envio do rejeito para os aterros sanitários. Com essa segregação, grande volume de materiais recicláveis pode ser encaminhado para recuperação (reutilização ou reciclagem), e, também, boa quantidade de matéria orgânica poderá ser transformada em composto orgânico que servirá para melhorar a qualidade do solo, devolvendo nutrientes à terra.

PORQUE SEPARAR OS RESÍDUOS

- Cada tipo de resíduo tem um processo próprio de reciclagem. Na medida em que vários tipos de resíduos sólidos são misturados, sua reciclagem se torna mais cara ou mesmo inviável, pela dificuldade de separá-los de acordo com sua constituição ou composição. O processo industrial de reciclagem de uma lata de alumínio, por exemplo, é diferente da reciclagem de uma caixa de papelão.

- A coleta seletiva nos municípios brasileiros deve permitir, no mínimo, a segregação entre resíduos recicláveis secos, úmidos e rejeitos.



ALGUNS BENEFÍCIOS DA COLETA SELETIVA



- Menor redução de florestas nativas.
- Reduz a extração dos recursos naturais.
- Diminui a poluição do solo, da água e do ar.
- Economiza energia e água.
- Possibilita a reciclagem de materiais que iriam para o lixo.
- Conserva o solo.
- Diminui o lixo nos aterros e lixões.
- Prolonga a vida útil dos aterros sanitários.



- Diminui os custos da produção, com o aproveitamento de recicláveis pelas indústrias;
- Diminui o desperdício;
- Melhora a limpeza e higiene da cidade;
- Previne enchentes;
- Diminui os gastos com a limpeza urbana.;
- Cria oportunidade de fortalecer cooperativas; Gera emprego e renda pela comercialização dos recicláveis;



Prefeitura decreta situação de emergência sanitária e ambiental em Cáceres

Por: Sinézio Alcântara



<https://www.expressao-noticias.com.br/prefeitura-decreta-situacao-de-emergencia-sanitaria-e-ambiental-em-caceres/>

RECICLAGEM





RECICLAGEM

- É a atividade de transformar materiais já usados em novos produtos que podem ser comercializados. Exemplo : papéis velhos retornam às indústrias e são transformados em novas folhas.



CURIOSIDADES



- **Cinquenta quilos de papel reciclado poupam o corte de uma árvore de eucalipto de seis anos de idade.**



Cada brasileiro que viva até os 70 anos vai produzir 25 toneladas de detritos.



1.000 Kg de vidro reciclado= 1300Kg de areia extraída poupada



1.000 Kg de plástico reciclado= milhares de litros de petróleo poupados

Minimização de resíduos

- 1º **R: Repensar**. É muito importante repensar hábitos de consumo e descarte. Será que o que você está comprando é algo de que realmente necessita?
- 2º **R: Reduzir**. Consumir menos produtos, dando preferência aos que tenham maior durabilidade.
- 3º **R: Recusar**. Quando você recusa produtos que prejudicam a saúde e o meio ambiente está contribuindo para um mundo mais limpo.

4º **R: Reutilizar**. Ao reutilizar, você estará ampliando a vida útil do produto, além de economizar na extração de matérias-primas virgens.

5º **R: Reciclar**. Ao reciclar qualquer produto reduz-se o consumo de água, energia e matéria-prima, além de gerar trabalho e renda para milhares de pessoas.



Padrão de cores para identificação de coletores e transportadores segundo Resolução CONAMA Nº 275/2001, contribuindo para a viabilidade da coleta seletiva e reciclagem de materiais:



Desperdício de Alimentos

- O desperdício de alimentos se dá em feiras, supermercados, mas principalmente na nossa cozinha, no nosso dia a dia. Isso porque desperdiçamos boa parte dos alimentos que poderiam ser aproveitados. Esse é um hábito tradicional da população brasileira, que normalmente não utiliza partes não convencionais dos alimentos, que podem ser reaproveitadas para preparar pratos saudáveis e sustentáveis.



**Vamos evitar o desperdício
de alimentos?**

Ideias

- O processo pode ser feito em casa, nas escolas para melhorar a merenda escolar. Usar a criatividade é um dos pontos principais para não desperdiçar alimentos. Ingredientes que você acha que não servem para nada (e vão direto para o lixo) podem originar receitas inusitadas e gostosas. Sobras viram sopas, frutas maduras se transformam em geleias e cascas compõem tortas.

Exemplos

Não jogue folhas e talos fora:

Os talinhos de couve, pode se transformar numa deliciosa farofa, ou numa sopinha bem leve.

As folhas de cenoura fresquinhas são deliciosas e aromáticas, e podem ser cozidas junto com arroz, feijão ou sopas.

As folhas de brócolis, de couve-flor, de repolho além dos talos das couves. Todos podem ser refogados, juntando um pouquinho de água por serem mais firmes, adicionados ao arroz ou usados como qualquer outra verdura.

A produção de lixo vem aumentando assustadoramente em todo planeta; cada ser humano produz, em média, um pouco mais que um 1 Kg de lixo por dia. Atualmente, a produção anual de lixo em todo o planeta é de aproximadamente 400 milhões de toneladas. O que fazer e onde colocar tanto lixo é um dos maiores desafios deste século.



A Coleta Seletiva deve ser tratada como uma rotina, relacionada a vida, pois não é um programa que tem começo, meio e fim, e sim uma relação “pessoa x meio que vive”.

AS LIXEIRAS DA CIDADE NÃO É LUGAR DE JOGAR O LIXO DA SUA CASA

Vamos manter nossa CIDADE LIMPA. Lixo doméstico tem lugar certo para ser depositado. Coloque seu lixo na lixeira da sua casa, na sua rua, somente nos dias de coleta.



Águas do Pantanal
SANEAMENTO BÁSICO DO ESTADO DE MATO GROSSO DO SUL



Cáceres
GOVERNO MUNICIPAL



CÁCERES



ORGANIZAÇÃO



- 1 - Evite materiais **SOLTOS OU ESPALHADOS**, ensacando os resíduos em sacos plásticos;
- 2 - Não misture materiais **RECICLÁVEIS** com **NÃO RECICLÁVEIS**;
- 3 - Mantenha **PAPELÕES** dobrados e empilhados;
- 4 - Adicione **VIDROS** em caixa de papelão;
- 5 - Resto de **MADEIRA** e **FOLHAGENS** deverão ser dispostos separadamente dos demais resíduos e enviados para antiga **CASCALHEIRA**.

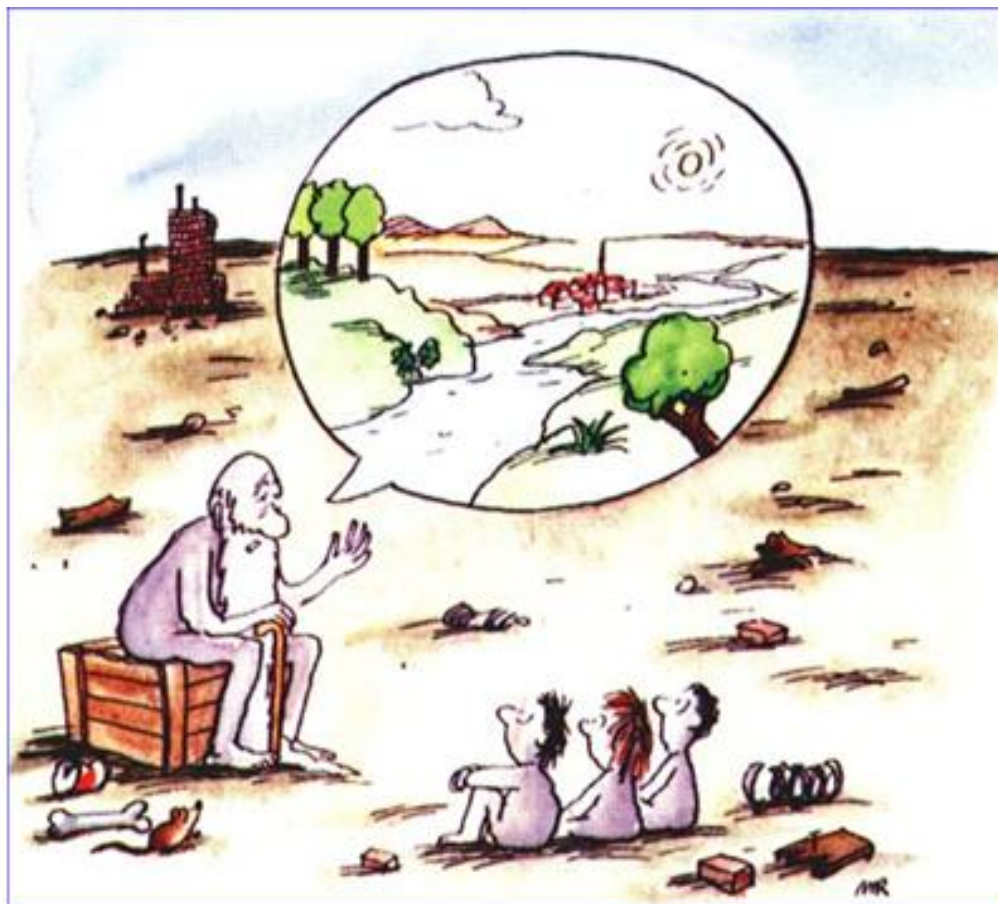

**A correta destinação dos
resíduos sólidos é
condição primordial para
uma cidade melhor.**

OBRIGADA!!!

**Palestrante: VANESSA
CAROLINE LARA ANICETO**

E-mail: vanessac.l.a@hotmail.com

Fone: (65) 9 9905-4312



CÁCERES/MT

3.2. PROJETO SEPARAR PARA RECICLAR

Palestrante: Vagner Meira Teixeira – Engenheiro Agrônomo. Mestre em Agroecologia e Desenvolvimento Rural

Contatos: E-mail: vagnermeira13000@gmail.com – Telefone: (65) 9 9907-4727

SLIDE 1





Vagner Meira Teixeira
Engenheiro Agrônomo
Msc. Em Agroecologia e
Desenvolvimento Rural



Projeto
Educação em Saúde Ambiental
na Região do Complexo
Nascentes do Pantanal no
Estado de Mato Grosso

PROJETO
SEPARAR PARA RECICLAR

14 Municípios

Municípios Participantes	
Araputanga	Lambari D'Oeste
Cáceres	Mirassol D'Oeste
Curvelândia	Porto Esperidião
Figueirópolis D'Oeste	Reserva do Cabaçal
Glória D'Oeste	Rio Branco
Indiavaí	Salto do Céu
Jauru	São José dos Quatro Marcos

Meta 3

Capacitação dos Agentes Comunitários de Saúde e Agentes municipais de Endemias

Atividade

Oficina de capacitação em educação ambiental para os agentes comunitários de saúde e agentes da vigilância Sanitária epidemiológica e Servidores da Saúde.

Quem sou eu?



Vagner Meira Teixeira

- 35 anos
- Engenheiro Agrônomo
- Mestre em Agroecologia e Desenvolvimento Rural
- Professor universitário
- Extensionista Rural
- **Ambientalista**

Quem são vocês?

- **Nome?**
- **Função?**
- **Número de famílias atendidas/assistidas?**
- **Tempo de atuação?**

O que é Educação Ambiental?



Educação Ambiental

É um processo de educação responsável por formar indivíduos preocupados com os problemas ambientais e que busquem a conservação e preservação dos recursos naturais e a sustentabilidade do meio ambiente.



Educação Ambiental

Lei nº 9795/1999 - Política Nacional de Educação Ambiental (PNEA):

Art 1º: “EA são os processos por meio dos quais o indivíduo e a coletividade constroem valores sociais, conhecimentos, habilidades, atitudes e competências voltadas para a conservação do meio ambiente, bem de uso comum do povo, essencial à sadia qualidade de vida e sua sustentabilidade.”

05/06

Dia Mundial do
Meio Ambiente



Porque realizar a
Educação Ambiental?



Educação Ambiental



Consciência Ambiental



Comportamento Social

Educação Ambiental



Educação Ambiental

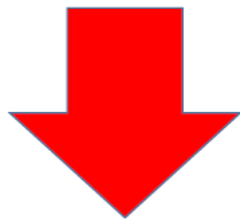

**Redução dos Problemas
Ambientais no Meio
Ambiente**



**O que é
Meio
Ambiente?**

Florestas são Meio Ambiente?



Meio Ambiente

- É o conjunto de fatores físicos, biológicos e químicos (vivos ou não) que cerca e envolve os seres vivos que existem na Terra, influenciando-os e sendo influenciado por eles.
- É composto por: **solo, rochas, ar, água, vegetação, animais, micro-organismos, subsolo, atmosfera, construções, etc.**

Aqui existe Meio Ambiente?



Como está nosso Meio Ambiente?



O que são Problemas Ambientais?



Problemas Ambientais?

São fenômenos de causas naturais e artificiais que afetam negativamente a qualidade e manutenção do meio ambiente (ar, água, solo, fauna e flora).

Quem causa os problemas Ambientais?

✓ **A Natureza**

✓ **O Homem**

Quais os maiores Problemas Ambientais causados pelo Homem?



Tipos de Problemas Ambientais Antrópicos?

- Desmatamentos de florestas;
- Queimadas florestais e urbanas;
- Extinção da Fauna e Flora;
- Erosões e Assoreamentos;
- Poluição Ambiental;
- Aquecimento Global



Desmatamento



Queimadas



Poluição do Ar



Erosão



Assoreamento



Poluição da Água



Extinção da Biodiversidade

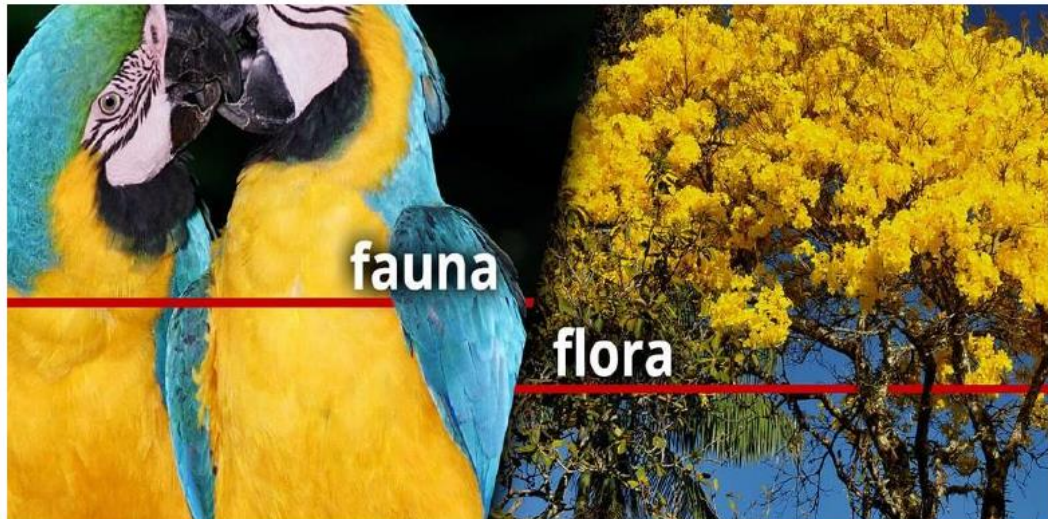

Aquecimento Global!



Aquecimento Global!

É o processo de aumento da temperatura média dos oceanos e da atmosfera da Terra causado por massivas emissões de gases que intensificam o efeito estufa.



Aquecimento Global!

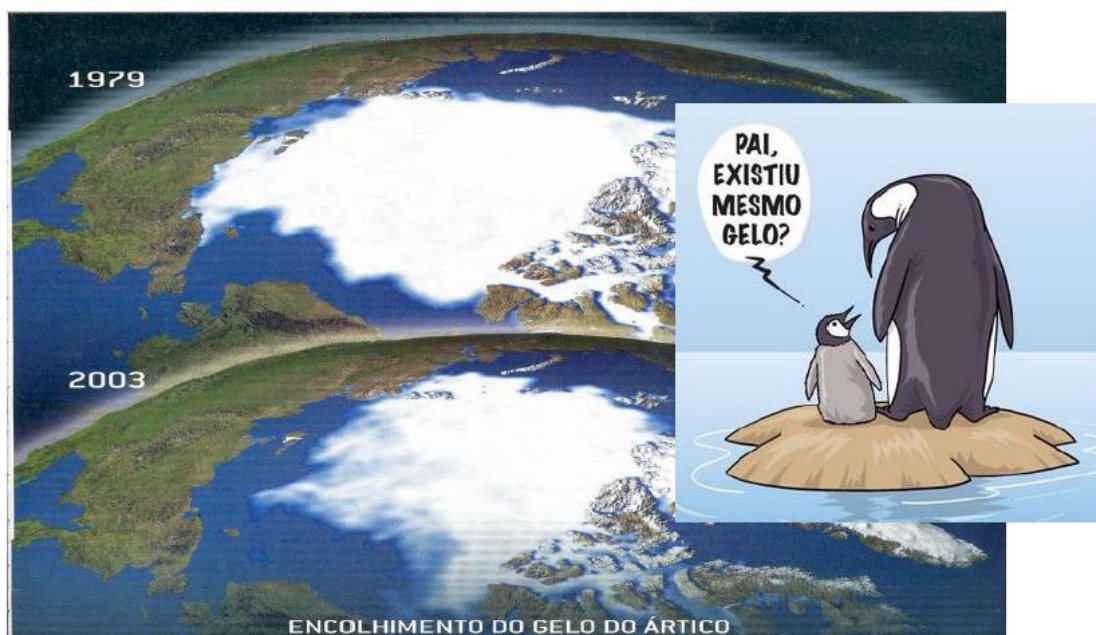

O que é Efeito Estufa?

- É um fenômeno natural de aquecimento térmico da Terra.
- É um processo que mantém a temperatura do planeta em condições ideais para a sobrevivência dos seres vivos.
- Sem o **efeito estufa** natural, a Terra seria muito fria.

Efeito Estufa



Gases de Efeito Estufa?

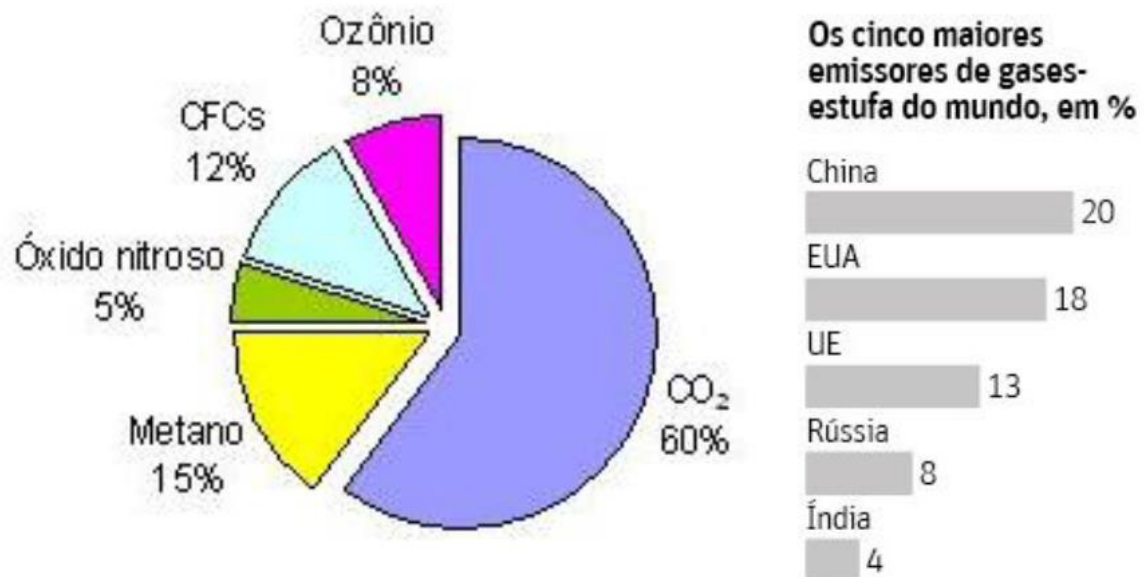

Gases de Efeito Estufa no Mundo conforme setores

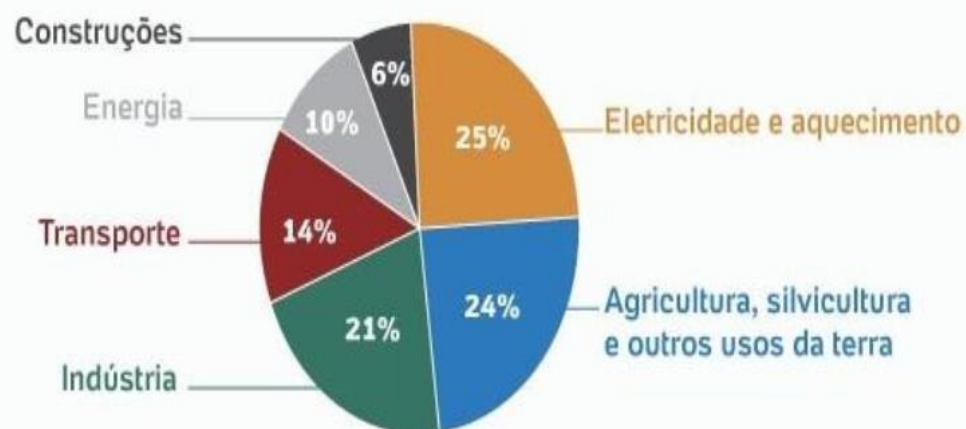

Gases de Efeito Estufa no Brasil conforme setores

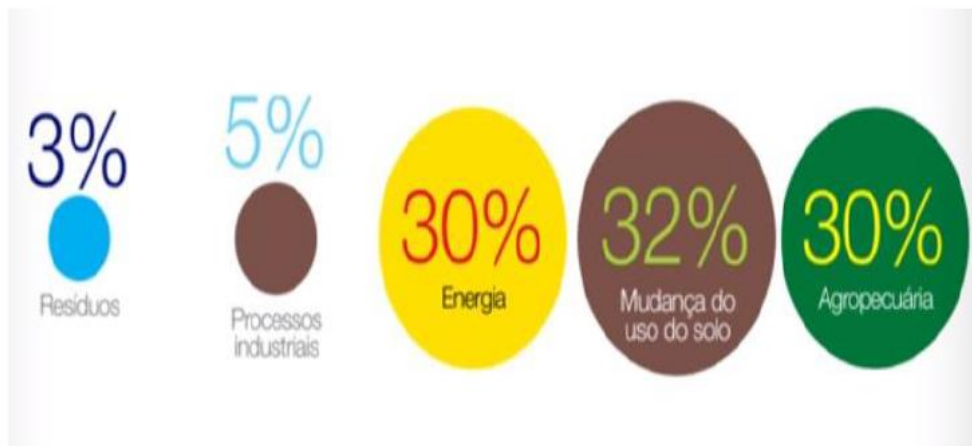

Ações Antrópicas causadoras de impactos ambientais:

- Agricultura
- Pecuária
- Industrialização
- Urbanização
- Meios de Transporte
- Sistema Energético
- Consumismo



Agricultura



Pecuária



Industria



Urbanização



Transporte



Energia

Biomas do Brasil



Amazônia

É a maior floresta tropical do planeta e a maior bioma do Brasil (42%), e abriga milhões de espécies de vegetais.



Amazônia é Pulmão do Mundo?



Desmatamento da Amazônia

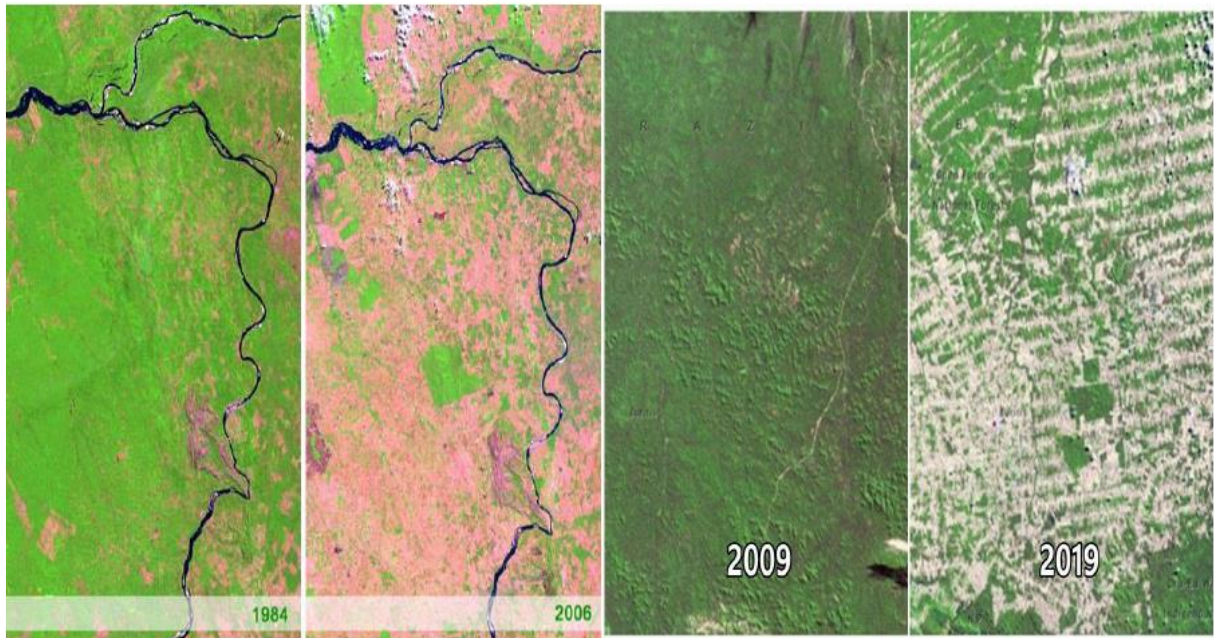

Desmatamento da Amazônia



Queimadas na Amazônia



Número de queimadas no Brasil*

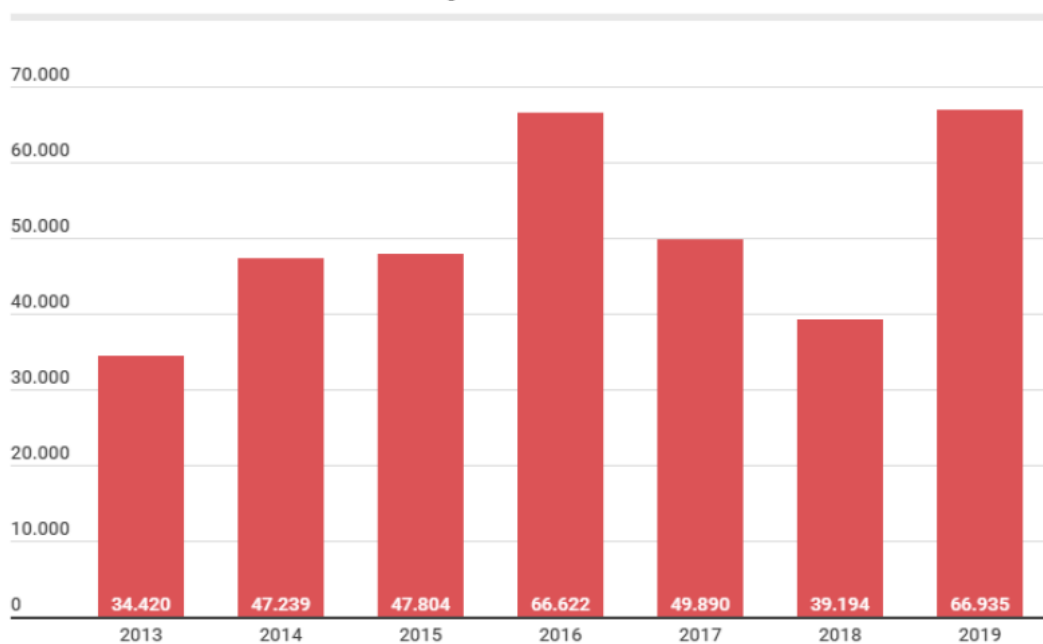

Cerrado

Possui vegetação (árvores) baixas e retorcidas, e abriga a maior biodiversidade do mundo. É a 2ª maior formação vegetal do país (20%).



Desmatamento do Cerrado

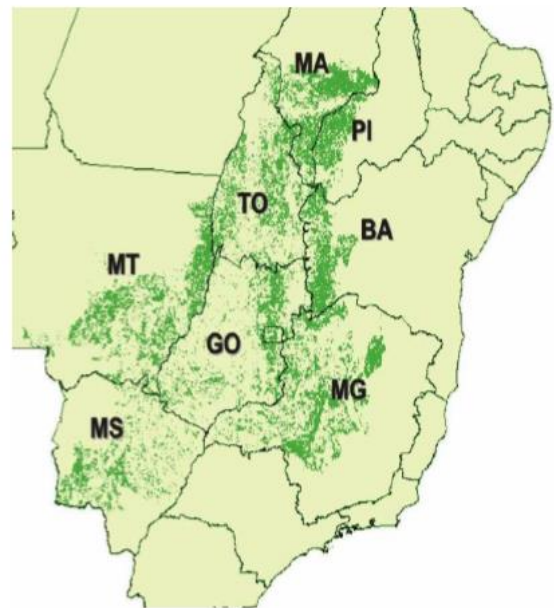
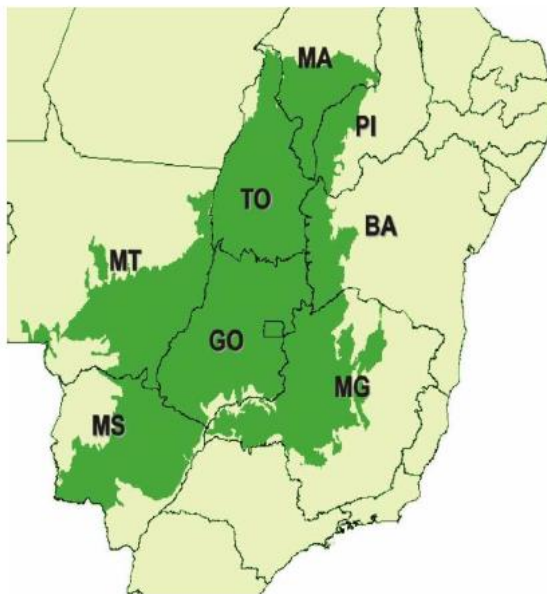

Desmatamento do Cerrado



Mata Atlântica

É o bioma mais rico do mundo em fauna e flora. Natural de clima tropical úmido é comum nas regiões litorâneas do país.



Desmatamento da Mata Atlântica



Caatinga

Vegetação encontrada no Nordeste.



Desmatamento da Caatinga



Manguezal

Os mangues são vegetações litorâneas.



Desmatamento dos Mangues



Agrotóxicos (Agricultura)



Agrotóxicos no Brasil



Agrotóxicos no Mundo

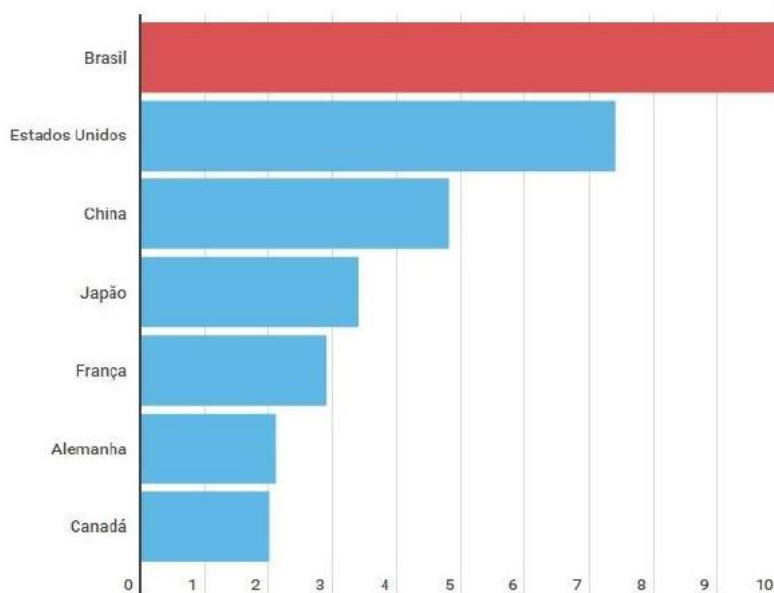

Fonte: FAO/Consultoria Phillips McDougall/UNESP/ANDEF

Agrotóxicos no Brasil

Número de novos produtos registrados

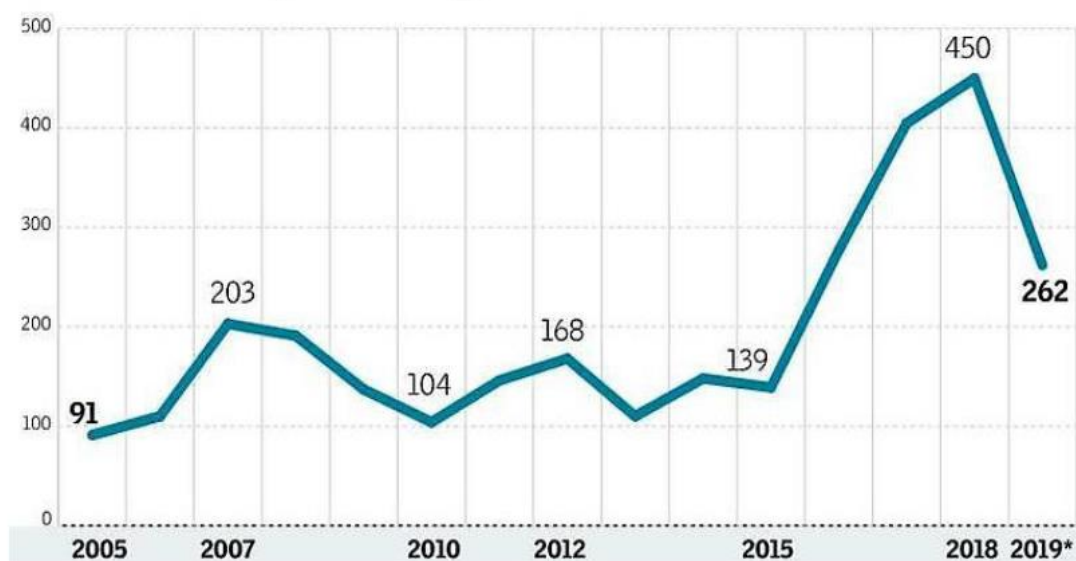

Fonte Ministério da Agricultura * Até 22 de julho

Futuro Preocupante



O Governo Federal libera em apenas 06 meses **239 novos** pesticidas.

Consumo de Praguicidas no Brasil

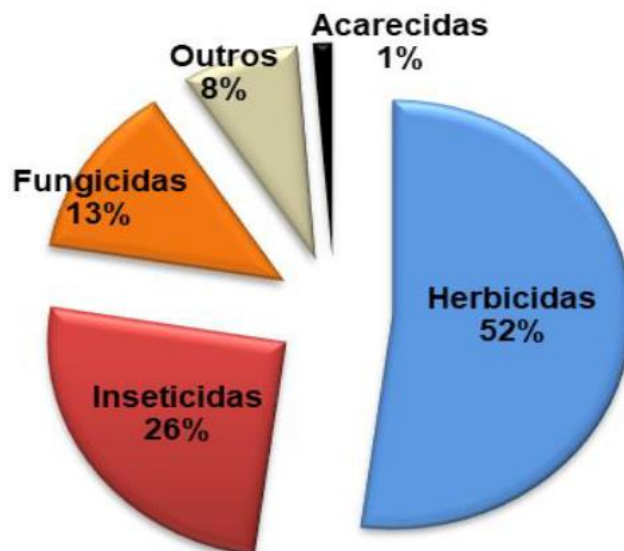

Classificação Toxicológica



Classe I - Faixa Vermelha - Extremamente Tóxico

Classe II - Faixa Amarela - Altamente Tóxico

Classe III - Faixa Azul - Moderadamente Tóxico

Classe IV - Faixa Verde - Pouco Tóxico



Descarte Inadequado



Brasil lidera o ranking mundial do consumo de agrotóxicos

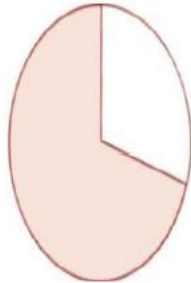

70%
dos alimentos
consumidos estão
contaminados
por pesticidas

28%
dos alimentos
contém substâncias
não autorizadas
pela Anvisa

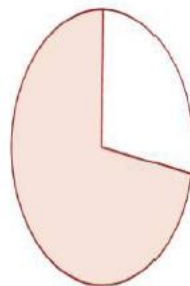

7

é o número
aproximado
de litros
de veneno que
cada brasileiro
consome
por ano



Dossiê da Associação Brasileira de Saúde Coletiva (Abrasco)

Agrotóxicos X Alimentos

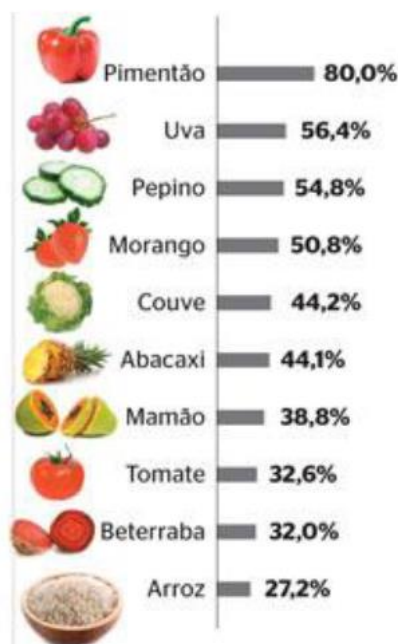



Consumismo

População Mundial X Meio Ambiente



População Mundial

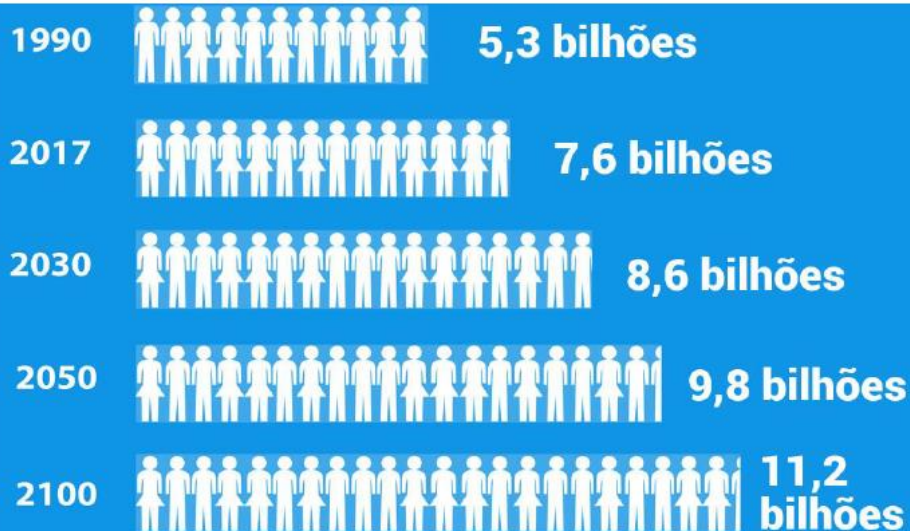

Fonte: Perspectivas da População Mundial: Revisão de 2017 (ONU, 2017)

 **OBJETIVOS** DE DESENVOLVIMENTO **SUSTENTÁVEL**

População x Lixo (RS)



**É possível mudar este
cenário de Degradação
Ambiental do Planeta Terra?**



Educação Ambiental



Mudança da Realidade



Como fazer Educação Ambiental?

- Conversa
- Aulas
- Palestras
- Teatros
- Gincanas
- Cultos
- Cartilhas
- Campanhas
- Multas/Leis



As Leis e Multas são ainda o
melhor instrumento de mudança!?



Órgãos de Fiscalização



SEMA
SECRETARIA DE
ESTADO DE
MEIO AMBIENTE



GOVERNO DE
**MATO
GROSSO**



MPF | Procuradoria
da República
Ministério Público Federal

A população é o melhor fiscal do meio ambiente?



Aonde e quando fazer Educação Ambiental?



- Casa
- Bairro
- Escola
- Igreja
- Associação
- Clube
- Bar



Quem deve fazer Educação Ambiental?



Educação Ambiental

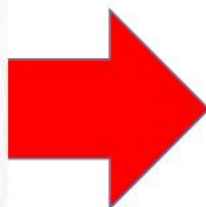

Como fazer eu ACS e ACE farei Educação Ambiental?

- Conversas
- Visitas
- Cartilhas
- Campanhas



Educação Ambiental

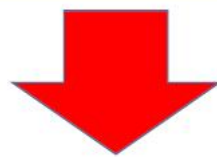

CONHECIMENTO

SOBRE SUSTENTABILIDADE

68% DIZEM JÁ TER **ouvido falar em sustentabilidade.**

61% NÃO SABEM DIZER O QUE É UM **produto sustentável.**

SLIDE 2

**PROJETO
SEPARAR PARA RECICLAR**



LIXO SECO
Reciclável



LIXO ÚMIDO
Orgânico e não reciclável

Nossa Cidade + Limpa e Saudável

**EDUCAÇÃO AMBIENTAL
PARA COLETA SELETIVA**





O Desenvolvimento Sustentável: Um dever de Todos



O que é Desenvolvimento Sustentável?





“

DESENVOLVIMENTO SUSTENTÁVEL

é aquele que atende as necessidades do presente sem comprometer a habilidade das gerações futuras de atender suas próprias necessidades

”

Tripé do Desenvolvimento Sustentável



História do Desenvolvimento Sustentável

- Na década de 70, o processo de Industrialização e Modernização da Agricultura provocou o aumento dos problemas ambientais.
- Em 1987 foi elaborado o “**Relatório Brundtland**” ou Nosso Futuro Comum, criando o termo Desenvolvimento Sustentável (DS).
- Na **RIO-92** foi elaborada a Agenda 21, um programa de ação compartilhada entre países, visando a sustentabilidade global no século XXI.

Gro Harlem Brundtland

É uma política, diplomata e médica (1ª ministra da Noruega).

É uma líder internacional em desenvolvimento sustentável.



Rio 92 (Eco 92)



História do Desenvolvimento Sustentável

- A Cúpula da Terra sobre Desenvolvimento Sustentável em Joanesburgo em 2002 reafirmou a Agenda 21.
- **Protocolo de Kyoto** em 1997, aonde países se comprometeram a reduzir emissão de gases.
- Em 2015, o Acordo de Paris propôs a redução de emissão de gases estufa para conter o aquecimento global (2020).

Os EUA, como maior economia,
não assumiu estes compromissos!

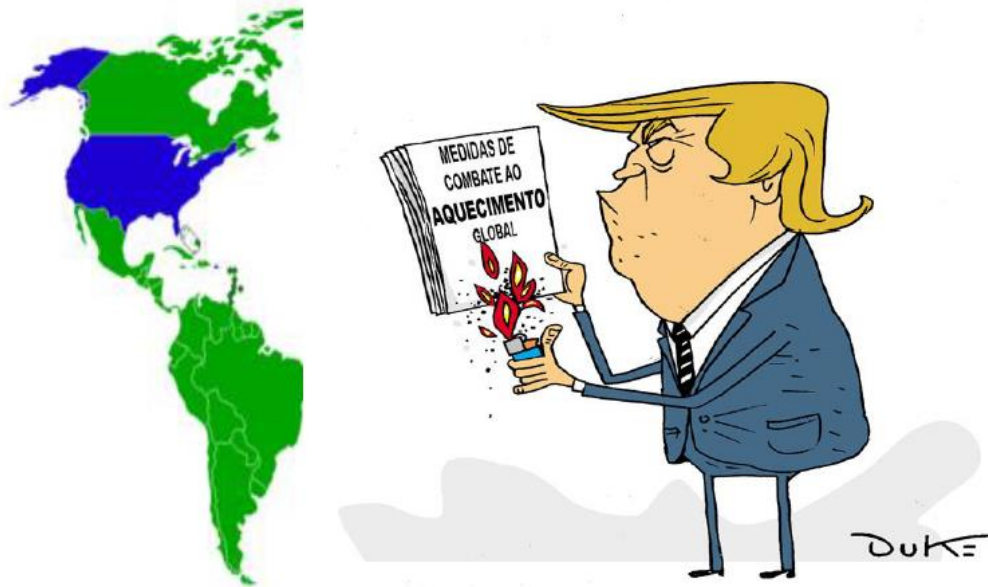

Acordo de Paris



Acordo de Paris

Emissões globais de CO₂, em bilhões de toneladas métricas

— Sem o Acordo de Paris — Com o Acordo de Paris

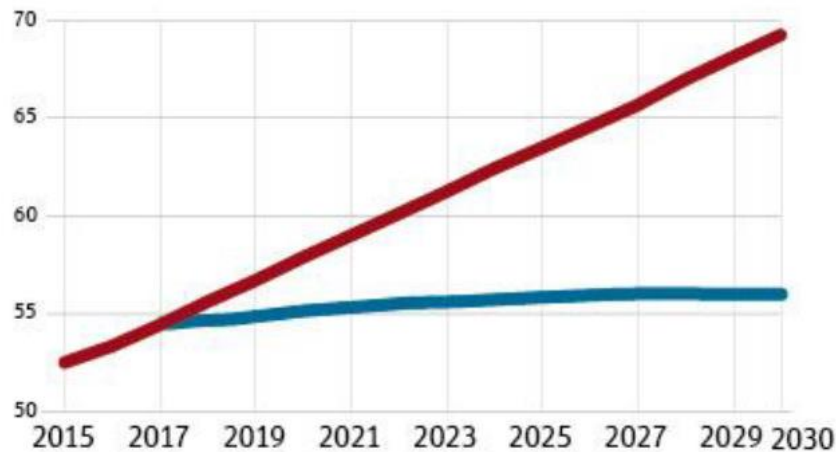

Fontes: Climate Interactive and the M.I.T. Sloan School of Management e Climate Analytics

Organizações Ambientais



GREENPEACE



**Instituto
Socioambiental**



**SOS MATA
ATLÂNTICA**



ORGANIZAÇÃO PARA A PROTEÇÃO AMBIENTAL

Redução dos Problemas Ambientais

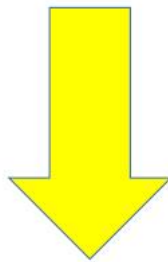

Redução da Pegada Ecológica



Pegada Ecológica

- Mede a quantidade de área e recursos naturais renováveis para manter o estilo de vida do ser humano.
- A biocapacidade é de 1,8 ha/ habitante.
- Maior o consumismo, maior pegada.

Pegada Ecológica no Mundo

- Brasil (2,9 hectares)
- Emirados Árabes Unidos (10,7 hectares);
- Catar (10,5 hectares);
- Dinamarca (8,3 hectares);
- Estados Unidos (8 hectares);
- Canadá (7 hectares);
- Holanda (6,2 hectares);
- Noruega (5,6 hectares)

(Exame, 2016)



Pegada Ecológica no Mundo

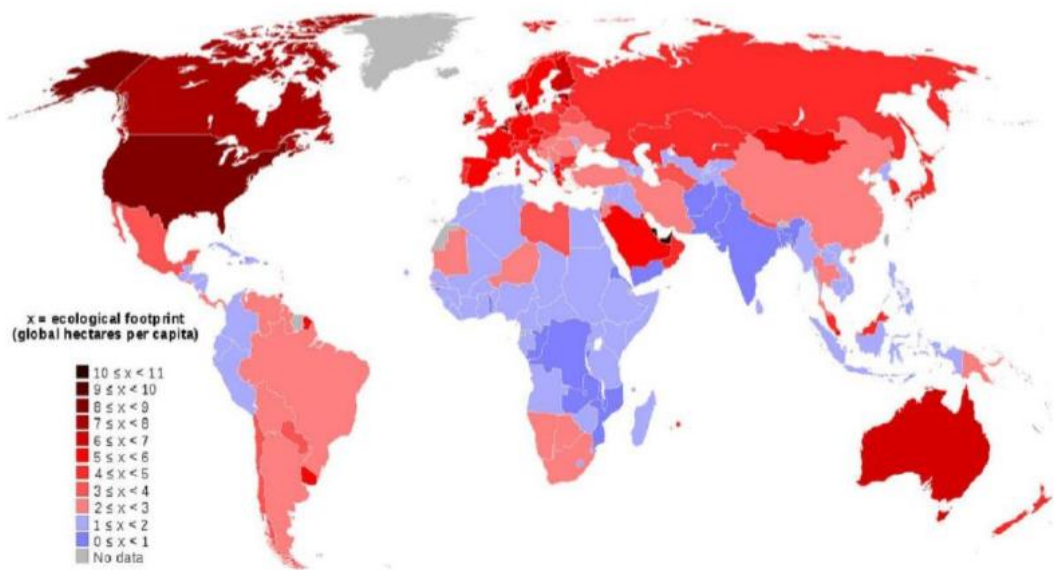

Como Calcular a Pegada Ecológica?



Avaliação (pontuação):

1. Alimentação
2. Moradia
3. Bens
4. Serviços
5. Transporte
6. Etc.



	Pontos	Teus pontos
1. Alojamento		
Quantas pessoas moram em tua casa?		
a) 1	30	
b) 2	25	
c) 3	20	
d) 4	15	
e) 5 ou mais	10	
Qual o sistema de aquecimento da casa?		
a) gás natural	30	
b) electricidade	40	
c) gasóleo	50	
d) fontes renováveis (solar, eólica)	0	
Quantas torneiras há em tua casa?		
a) menos de 3	5	
b) 3 a 5	10	
c) 6 a 8	15	
d) 8 a 10	20	
e) mais de 10	25	
Em que tipo de casa vives?		
a) apartamento	20	
b) moradia	40	

	Pontos	Teus pontos
2. Alimentação		
Quantas refeições de carne ou de peixe comes por semana?		
a) nenhuma	0	
b) 1 a 3	10	
c) 4 a 6	20	
d) 7 a 10	35	
e) mais de 10	50	
Quantas refeições feitas em casa é que comes por semana?		
a) menos de 10	25	
b) 10 a 14	20	
c) 15 a 18	15	
d) mais de 10	10	
Procuras comprar alimentos produzidos localmente?		
a) sim	25	
b) não	125	
c) às vezes	50	
d) raramente	100	

	Pontos	Teus pontos
3. Transportes		
Que tipo de automóvel tens (se não tiveres não respondas)		
a) motociclo	35	
b) baixa cilindrada (até 1200 c.c.)	60	
c) média e alta cilindrada (a partir de 1200 c.c.)	75	
d) carrinha	100	
e) todo-o-terreno	130	
Como vais para o emprego?		
a) carro	60	
b) a boleia	30	
c) transportes públicos	15	
d) bicicleta ou a pé	0	
Quantos quilómetros tens de percorrer de carro para chegar ao emprego? (se não tiveres carro não respondas)		
a) menos de 10	10	
b) entre 10 e 30	20	
c) entre 30 e 50	30	
d) entre 50 e 100	60	
e) mais de 100	80	

	Pontos	Teus pontos
3. Transportes		
Aonde foste nas últimas férias?		
a) a lado nenhum	0	
b) fiquei em Portugal (continente)	10	
c) fui a Espanha (continente)	20	
d) fiquei pela Europa, países Africanos próximos, ou fui aos Açores ou Madeira	30	
e) saí da Europa, fui para longe	50	
Em quantos fins-de-semana é que viajas de carro (mínimo 20 km de distância)		
a) 0	0	
b) 1 a 3	10	
c) 4 a 6	20	
d) 7 a 9	30	
e) mais de 9	40	

	Pontos	Teus pontos
4. Consumo		
Quantas compras significativas fizeste (ou os teus pais...) em 2002? (por exemplo: TV, vídeo, computador, mobílias, etc.)		
a) 0	0	
b) 1 a 3	15	
c) 4 a 6	30	
d) mais de 6	45	
Costumas comprar produtos de baixo consumo de energia?		
a) sim	0	
b) não	25	

	Pontos	Teus pontos
5. Resíduos		
Procuras reduzir a produção de resíduos? (por exemplo: evitas produtos com muita embalagem, reutilizas o papel, evitas os sacos de plástico, etc.)		
a) sempre	0	
b) às vezes	10	
c) raramente	20	
d) nunca	30	
Praticas compostagem dos resíduos orgânicos?		
a) sempre	0	
b) às vezes	10	
c) nunca	20	
Costumas triar o lixo e colocá-lo no ecoponto para ser reciclado?		
a) sempre	0	
b) às vezes	10	
c) raramente	20	
d) nunca	25	
Quantos sacos de lixo é que produzes por semana?		
a) 1	10	
b) 2	20	
c) 3 ou mais	30	

Qual foi o valor total?



Total obtido	Pegada ecológica
menor do que 150	menor do que 4 ha
entre 150 e 400	entre 4 e 6 ha
entre 400 e 600	entre 6 e 8 ha
entre 600 e 800	entre 8 e 10 ha
maior do que 800	maior do que 10 ha

<http://www.pegadaecologica.org.br/2015/index.php>

Como diminuir a pegada ecológica?



A Política dos 5 R



A Política dos 5 R

1º **R: Repensar**. É muito importante repensar hábitos de consumo e descarte. É algo de que realmente necessita?

2º **R: Reduzir**. Consumir menos produtos, dando preferência aos que tenham maior durabilidade.

3º **R: Recusar**. Quando você recusa produtos que prejudicam a saúde e o meio ambiente está contribuindo para um mundo mais limpo.

A Política dos 5 R

4º **R: Reutilizar.** Ao ampliar a vida útil do produto, além de economizar na extração de matérias-primas virgens.

5º **R: Reciclar.** Ao reciclar qualquer produto reduz-se o consumo de água, energia e matéria-prima, além de gerar trabalho e renda para milhares de pessoas.

Como promover o Desenvolvimento Sustentável?



Como promover o Desenvolvimento Sustentável?

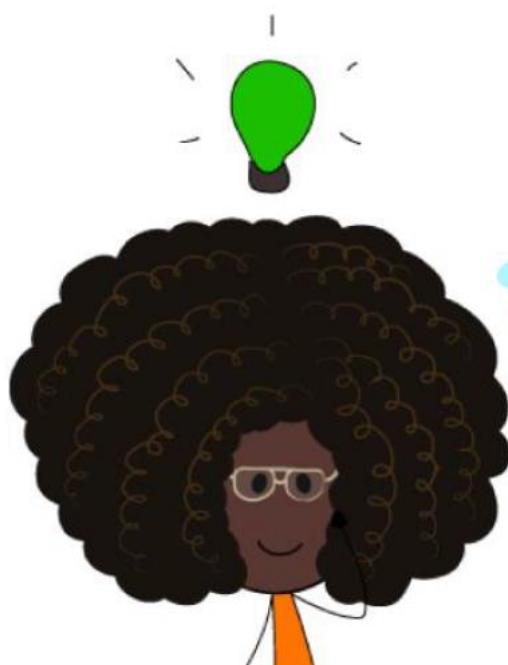

O que é
CONSUMO
SUSTENTÁVEL

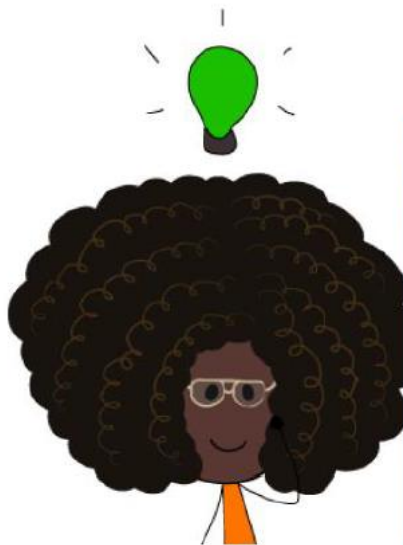

Quem respondeu sim, define o consumo sustentável como:

"Consumir produtos que não agredem o meio ambiente e a saúde humana" **54%**

"Evitar o desperdício de água e energia" **34%**

"Consumir somente produtos que fazem bem a saúde" **9%**

"Comprar produtos mais baratos" **3%**



Consumo Sustentável

é "o uso de bens e serviços que atendam às necessidades básicas, proporcionando uma melhor qualidade de vida, enquanto minimizam o uso dos recursos naturais e materiais tóxicos, a geração de resíduos e a emissão de poluentes durante todo ciclo de vida do produto ou do serviço, de modo que não se coloque em risco as necessidades das futuras gerações".



Comprar menos e de empresas com responsabilidade ambiental!



- Utilizar as lâmpadas mais econômica;
- Compre eletrodomésticos de baixo consumo energético;
- Não deixe os aparelhos em standby;
- Tome banho quente de chuveiro rápido;
- Lave as roupas menos vezes por semana;
- Abra menos a Geladeira (beber água);

Lâmpada mais econômica?



EFICIÊNCIA		Menos		Mais	
TIPO					
		COMUM	HALÓGENA	CFL	LED
CONSUMO	40 W	40 W	28 W	8 W	4 W
	60 W	60 W	42 W	12 W	6 W
	75 W	75 W	53 W	15 W	8 W
	100 W	100 W	70 W	20 W	10 W
DURABILIDADE		1 ano	1-3 anos	6-10 anos	15-25 anos
ECONOMIA		×	até 30%	até 80%	até 95%



- **Vida útil longa** (até 17 anos);
- **Lâmpada segura** (sem UV, Mercúrio);
- **Baixo custo** (80% de economia);
- **Sustentável** (reciclada);
- **Design inovador** (decorativa);

Qual é a faixa mais econômica?

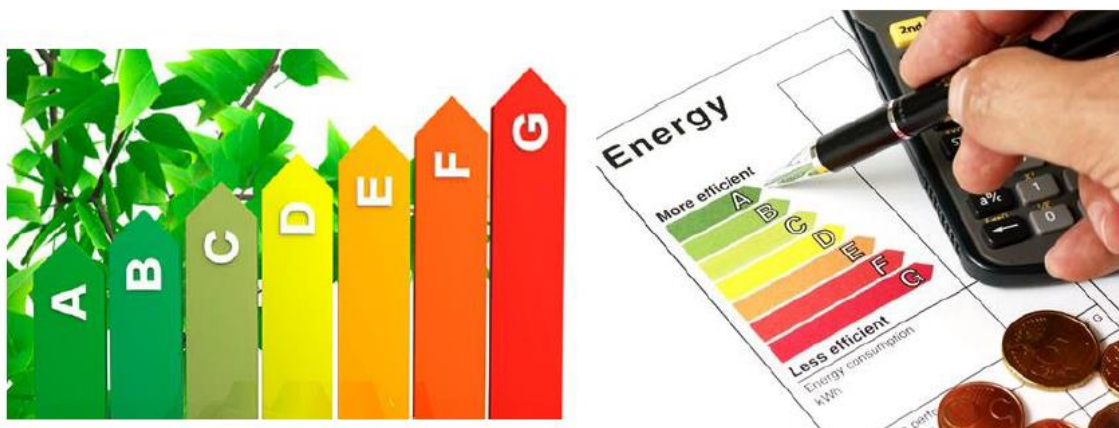

<https://alugagera.com.br/noticias/50-dicas-economizar-energia-eletrica>



O tipo de Combustível que vou usar pode contribuir!



O uso de Etanol reduz 73% das emissões de CO₂ na atmosfera do veículo movido a gasolina, e 68% do automóvel a diesel.

Combustíveis mais limpos!

- A ANP estabeleceu a adição de 25% de **etanol** anidro à **gasolina**.
- A ANP definiu em 2019, o percentual de 11 a 15% biodiesel no diesel.
- O combustível DuraMais fabricado com tecnologia GreenPlus pode ser 50% menos poluente e com desempenho veicular de até 10%.

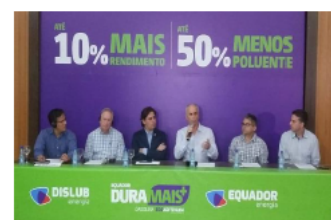

BIODIESEL EVOLUÇÃO NO BRASIL											
2005 a 2007	JAN A JUN 2008	JULHO 2008 A JUNHO 2009	JUL A DEZ 2009	JANEIRO 2010 A JUNHO 2014	JULHO 2014	NOVEMBRO 2014	MARÇO 2017	MARÇO 2018	MARÇO 2019	A partir de MARÇO 2019	
B2	B2	B3	B4	B5	B6	B7	B8	B9	B10	B15*	
Autorizativo	Obrigatório										*O CNPE pode definir a qualquer momento um novo percentual.



Meta brasileira

INDC (Intended Nationally Determined Contribution)

Meta de redução de emissões de gases de efeito estufa:

37%

até 2025 (na comparação
com 2005)

43%

até 2030 (na comparação
com 2005)





Saneamento Básico





SLIDE 3

PROJETO SEPARAR PARA RECICLAR



Nossa Cidade + Limpa e Saudável

**EDUCAÇÃO AMBIENTAL
PARA COLETA SELETIVA**



Educação Ambiental e Saneamento Básico



O que é
Saneamento
Básico?



04 Eixos do Saneamento Básico



Saneamento Básico

É o conjunto de medidas que visa preservar ou modificar as condições do meio ambiente visando prevenir doenças e promover a saúde, melhorar a qualidade de vida da população.

Saneamento Básico

- O Saneamento Básico é um direito assegurado pela Constituição Federal.
- [Lei nº. 11.445/2007.](#)
- Conjunto dos serviços, infraestrutura e instalações operacionais

Saneamento Básico

- ✓ Abastecimento de água,
- ✓ Esgotamento sanitário,
- ✓ Limpeza urbana, drenagem urbana,
- ✓ Manejo de resíduo sólido e de águas pluviais.

Abastecimento de Água Tratada e Potável



Estação de Tratamento de Água (ETA)



Estação de Tratamento de Esgoto (ETE)



Esgoto no Brasil



Esgoto



Drenagem Pluvial



Esgotamento Sanitário x Doenças



Coleta dos Resíduos Sólidos



Resíduos Sólidos

- “todo material, substância, objeto ou bem descartado resultante de atividades humanas” (PNRS, Lei 12.305/10) .
- O resíduo sólido é tudo o que tem valor econômico e pode ser reciclado ou reaproveitado (PNRS, Lei 12.305/10).
- Os **rejeitos** devem ter disposição final e NÃO são reciclados.

Resíduo
✓ não é
LIXO



Lixo?

Resíduo?



O que é Lixo?



O que é Lixo?

Lixo é tudo aquilo (resíduo ou material sólido) que já não tem utilidade e é jogado fora (eliminado ou descartado).



Agência Brasil

Produção de lixo no país cresce 29% em 11 anos, mostra pesquisa

O aumento é quase cinco vezes o crescimento populacional no período.

Descarte do Lixo



Política Sanitária



Destino do Lixo no Mundo

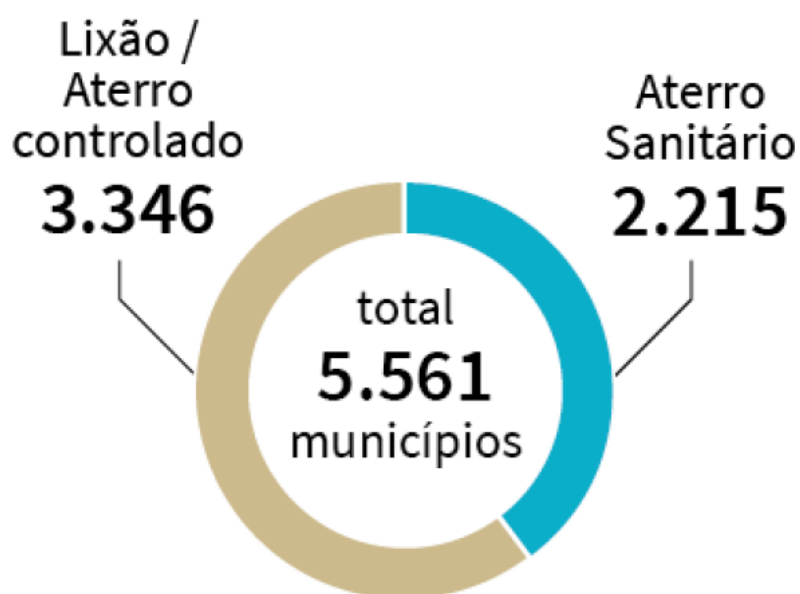
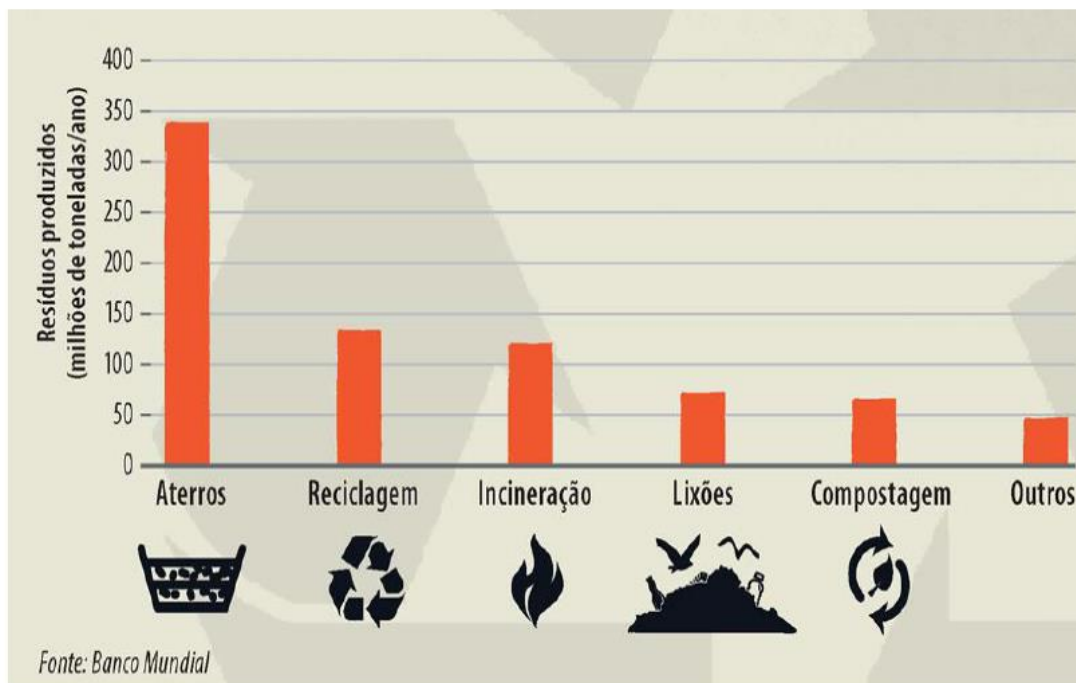

No Brasil: Mais lixões

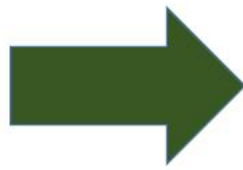

“Lixões”

O Lixão

São locais onde o lixo é depositado, em grande quantidade, sobre a superfície do solo e a céu aberto, sem qualquer controle.



Lixões = Problemas

- **Problemas Ambientais**

- Queima do Lixo (Poluição do ar);
- Produção do Chorume (Poluição das águas subterrâneas, superficiais e oceânicas);
- Gases de Efeito Estufa (Poluição do ar);
- Poluição Visual e Odor;

- **Problemas Sociais**

- Doenças respiratórias e contagiosas;
- Alagamentos urbanos e desmoronamentos;

Contaminação do Lençol Freático e solo pelo Chorume

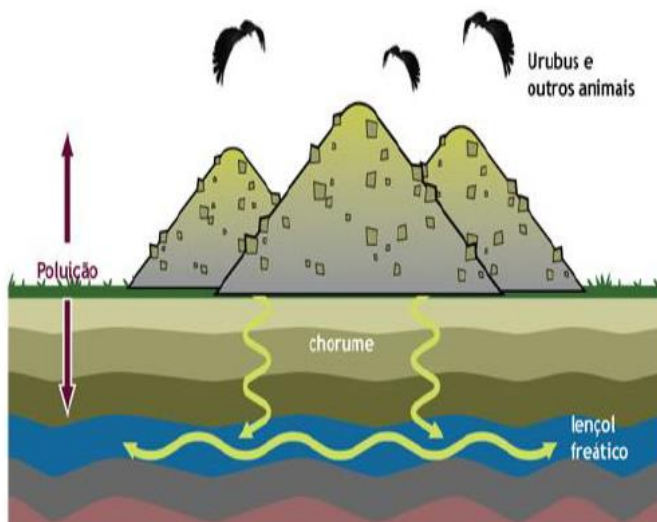

Chorume

Contaminação do Rios e Mares



Transmissão de Doenças



Poluição do Ar e Produção de Metano



Aonde armazenar os resíduos?



Aterro Sanitário

Brasil tem quase 3 mil lixões em 1.600 cidades, diz relatório

Prazo para que todos os municípios dessem destino correto ao lixo venceu há 4 anos, de acordo com a Política Nacional de Resíduos Sólidos

Em 2018, 3.374 cidades, ou seja, 53% ainda têm lixões.

O Brasileiro gerou **378 kg** de resíduos/ano.

Os Lixões são fontes de renda e de alimentação para milhares de famílias no Brasil.



Lixão: O barato que sai caro.

- “Metade dos leitos hospitalares do mundo são ocupados por doenças relacionadas à falta de saneamento básico (OMS).”
- Cerca de 100 doenças estão ligadas ao lixo (cólera, amebíase, diarreia, hepatite, febre amarela, gripe, dengue, etc).
- O Brasil gasta mais de **3 Bilhões** por ano devido problema de saúde ligado aos lixões.

Você sabia?

- **Custo atual dos lixões ultrapassa os R\$ 730 bilhões no Brasil em 10 anos.**
- Descarte ilegal de resíduos é 38 vezes mais caro que o correto.
- Cerca de 29 milhões de toneladas de lixo são jogadas diretamente no meio ambiente/ano de forma incorreta.

Lixões extintos em 2014!

- Capitais e municípios metropolitanos até 31/07/2018;
- Municípios com mais de 100 mil hab e menos de 20 Km de outros países até 31 de julho de 2019;
- Municípios de população entre 50 mil e 100 mil habitantes até 31 de julho de 2020;
- **Municípios com população inferior a 50 mil até 31 de julho de 2021**



Aterros

- **Aterro** é um local destinado à decomposição final de resíduos sólidos gerados pela atividade humana.
- Nele são dispostos resíduos domésticos, comerciais, da indústria de construção e também resíduos sólidos retirados do esgoto.
- Existem 02 tipos de Aterros.

- **Aterro Controlado**

é uma técnica de disposição de resíduos sólidos no solo, em foço impermeabilizados e cobertos com uma camada de material inerte. Não possui tratamento para efluentes líquidos e gases.

- **Aterro Sanitário**

é uma técnica de disposição de resíduos sólidos em foço impermeabilizado e cobertos com uma camada de material inerte. Possui tratamento para efluentes líquidos e gases.

Tipos de Aterro

1 – Aterros Sanitários

2 – Aterros Controlados

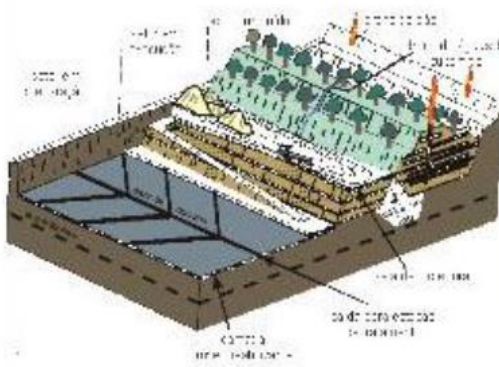

Aterro Controlado



Aterro Sanitário



Tipos de Resíduos Sólidos



Tipos de Resíduos Sólidos

- Quanto a natureza física: secos e molhados;
- Quanto a composição química: material orgânico e material inorgânico.
- Quanto à periculosidade: perigosos, não inertes e inertes.
- Quanto a origem/geração

Tipos de Resíduos Sólidos

QUANTO À ORIGEM	QUANTO À PERICULOSIDADE
Resíduos domiciliares	Perigosos
Resíduos de limpeza urbana	
Resíduos sólidos urbanos	Não perigosos
Resíduos de estabelecimentos comerciais e prestadores de serviços	
Resíduos dos serviços públicos de saneamento básico	
Resíduos industriais	
Resíduos de serviços de saúde	
Resíduos da construção civil	
Resíduos agrossilvopastoris	
Resíduos de serviços de transportes	
Resíduos de mineração	

Classificação da Periculosidade dos Resíduos Sólidos

NBR 10004:2004

- **Resíduos Classe I (Perigosos)** – Apresentam risco à saúde pública ou ao ambiente: **inflamabilidade**, **corrosividade**, **reatividade**, **toxicidade** e **patogenicidade**
- **-Resíduos Classe II A (Não inertes)** – Podem ter propriedades como combustibilidade, biodegradabilidade ou solubilidade.
- **-Resíduos Classe II B (Inertes)** – Não solúvel em concentrações superiores a potabilidade de águas

Perfil dos Resíduos Sólidos no Brasil

- Produz 183 mil toneladas de resíduos sólidos urbanos por dia.
- 37% (resíduos secos), 55% (resíduos úmidos), e 8% (rejeitos).
- Existe grande potencial de redução do volume destinado ao aterros sanitários.

Classificação dos resíduos sólidos urbanos quanto à composição

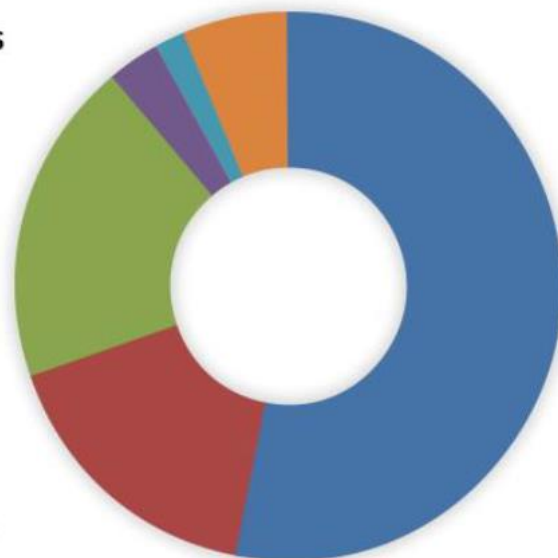
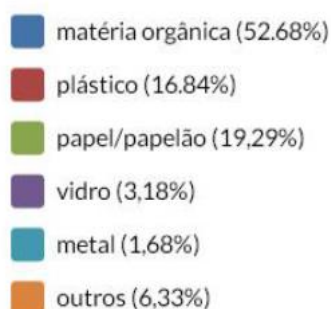

Fonte: Prefeitura Municipal. Plano Municipal de Gestão Integrada de Resíduos Sólidos da Cidade do Rio de Janeiro - Diagnóstico 2012. Rio de Janeiro, 2012.

Destino dos Resíduos Sólidos no Brasil

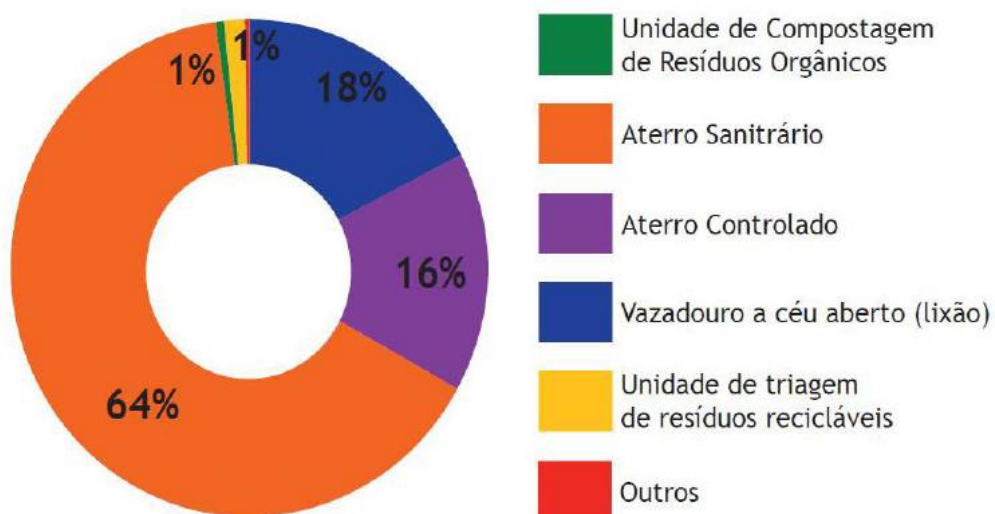

Resíduos X Coleta



SLIDE 4

PROJETO SEPARAR PARA RECICLAR



Nossa Cidade + Limpa e Saudável

**EDUCAÇÃO AMBIENTAL
PARA COLETA SELETIVA**



Plano de Gestão de Resíduos Sólidos no Brasil



O que é Plano de Gestão de Resíduos Sólidos ?



Planos de Gestão de Resíduos Sólidos - PGRS

- Os Planos de gerenciamento de resíduos sólidos – PGRS são documentos com valor jurídico, que comprovam a capacidade de uma empresa de gerir todos os resíduos que eventualmente venha a gerar.
- Com o PGRS é possível identificar quem são os geradores, o tipo de resíduos, a quantidade gerada e destinação final aos resíduos gerados.

PNRS

- A **Lei 12.305/2010**: Política Nacional de Resíduos Sólidos – PNRS.
- Plano Nacional de Resíduos Sólidos: reduzir, reciclar e reutilizar.
- Ampla mobilização e participação social.

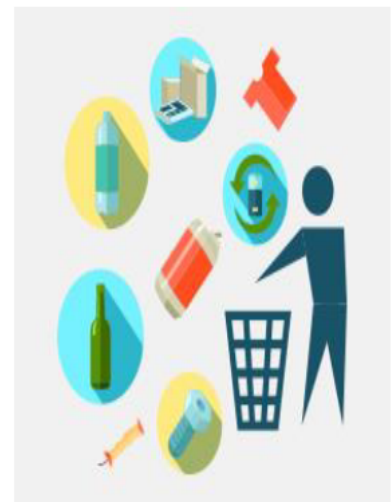

Política Nacional de Resíduos Sólidos (PNRS)

- ✓ Propõe o consumo sustentável.
- ✓ Transparência dos setores públicos e privados no gerenciamento dos seus resíduos sólidos.
- ✓ Incentivos a prática da reciclagem e à reutilização dos resíduos sólidos.
- ✓ Destinação adequada dos dejetos.



R Reciclar: ação de transformação dos resíduos sólidos que envolve a alteração de suas propriedades físicas, físico-químicas ou biológicas, com vistas à transformação em insumos ou novos produtos.

R Reutilizar: é um processo de reaproveitamento dos resíduos sólidos sem sua transformação física, físico-química ou biológica.

R Reduzir: consumir menos produtos, preferindo aqueles que tenham menor potencial de gerar resíduos e maior durabilidade.

Política Nacional de Resíduos Sólidos (PNRS)

- Os resíduos são responsabilidade de todos.
- A responsabilidade é de todos que participam da cadeia deste produto (resíduo sólido).
- extração, a produção, o consumo e o descarte final.



Política Nacional de Resíduos Sólidos (PNRS) – Art. 9º



CRIME

A Lei de Crimes Ambientais (nº 9.605/98), é crime causar poluição pelo lançamento de resíduos sólidos.

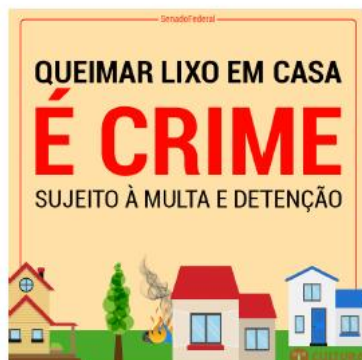

Logística Reversa



Produtos **tóxicos** ao ambiente: **agrotóxicos**, **óleos lubrificantes**, **pilhas e baterias** e **pneus**.

Logística Reversa





O Que é PGRS?

O Que é PGRS?

- O **PGRS** – Plano de Gerenciamento de Resíduos Sólidos foi estabelecido através da Lei Federal nº 12.305/2010 (PNRS).
- A elaboração e a execução do PGRS são obrigatórias aos geradores de resíduos sólidos.
- Descrever ações relacionadas ao manejo correto de resíduos sólidos gerados (manejo, segregação, acondicionamento, armazenamento, transporte e destinação final).

Quem deve ter PGRS?

- Resíduos e saneamento básico;
- Resíduos industriais;
- **Resíduos de serviços de saúde;**
- Resíduos de mineração;
- Empresas de construção civil;
- Terminais ou instalações de transporte;
- Atividades agrossilvopastoris (conforme órgão ambiental ou de vigilância sanitária).
- Resíduos PERIGOSOS;

Quem Elabora o PGRS?

- A elaboração, implementação, operacionalização e monitoramento será por responsável técnico devidamente habilitado.

Qual a Validade do PGRS?

- Deve ser renovado a cada 12 meses (LF nº 12.305/2010 e Art. 56 DF nº 7.404/2010).
- Órgão municipal competente, ao órgão licenciador do SISNAMA e às demais autoridades competentes e Sistema Nacional de Informações Sobre a Gestão dos Resíduos Sólidos – SINIR, por meio eletrônico.

PGRS



PGRSS



O Que é PGRSS?

O que é PGRSS?



PGRSS?

- Plano de Gerenciamento de Resíduos de Serviços de Saúde. É uma exigência legal.
- Descreve as ações relativas a gestão dos resíduos sólidos ligado a área da saúde.
- **Objetiva** reduzir a geração e garantir locais seguros para a destinação dos RSS, visando à proteção dos trabalhadores, e a preservação da saúde pública, dos recursos naturais e do meio ambiente.

Resíduos de Serviços de Saúde

Os resíduos de serviços de saúde (RSS) é o nome que se dá aos resíduos originários de ações médicas desenvolvidas de cuidados de saúde, em atividades de prevenção, diagnóstico, tratamento, reabilitação e investigação relacionada com seres humanos ou animais.

Estados físicos dos RSS

São divididos em:

- **Resíduos sólidos;**
 - **Resíduos semissólido;**
 - **Resíduos líquidos**
- Suas particularidades tornem inviável seu lançamento na rede pública de esgotos.

Tipos de Resíduos da Saúde

Os rejeitos originados da área da saúde são divididos entre cinco grupos:

- **Potencialmente infectante,**
- **Resíduos químicos,**
- **Rejeitos radioativos,**
- **Resíduos comuns,**
- **Resíduos perfuro cortantes.**

Tipos de Resíduos da Saúde

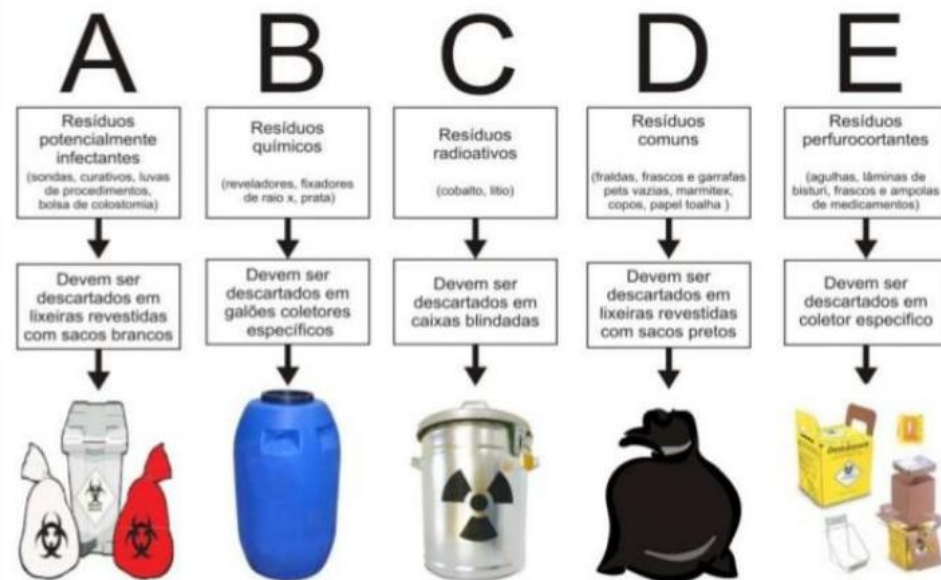

Quem precisa ter PGRSS?

- Hospitais
- Laboratórios de Exames Clínicos e Zoonoses
- Unidades de Saúde
- Necrotérios
- Clínicas de Acupuntura e Tatuagem
- Loja Agropecuários e Clinicas Animais
- Bancos de Sangue
- Drogarias e Farmácias

Elaboração do PGRSS

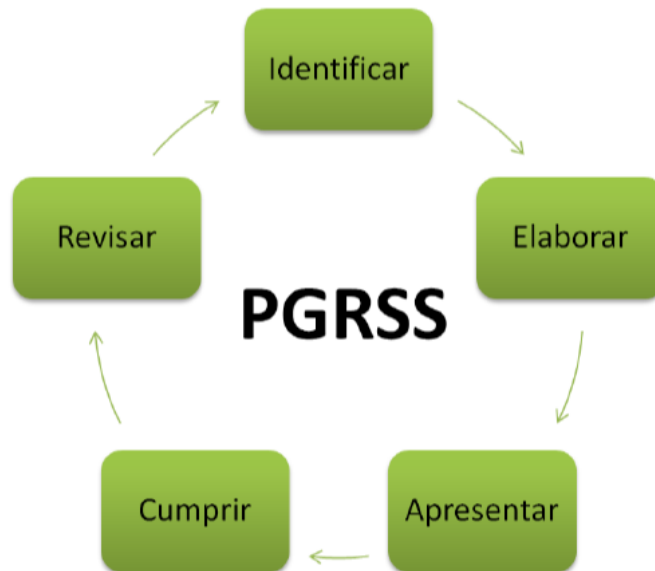

ETAPAS DO PGRSS



Para aonde vai os RSS?



Para aonde vai os RSS?



Coleta Seletiva dos Resíduos Sólidos



SLIDE 5

PROJETO
SEPARAR PARA RECICLAR



Nossa Cidade + Limpa e Saudável

**EDUCAÇÃO AMBIENTAL
PARA COLETA SELETIVA**



Coleta Seletiva dos Resíduos Sólidos



O que é Coleta Seletiva?

Coleta seletiva é o termo utilizado para o recolhimento dos resíduos sólidos previamente separados na fonte geradora, **recolhidos e levados para seu armazenamento, aproveitamento, ou reciclagem** .

Coleta Seletiva



Tipos de Segregação

- ☐ **Orgânicos e Inorgânicos**
- ☐ **Secos ou Úmidos**
- ☐ **Recicláveis e não recicláveis**

Qual resíduo vai para cada cor?



Padrão de cores para identificação de coletores e transportadores segundo Resolução CONAMA Nº 275/2001





Municípios com coleta seletiva no Brasil

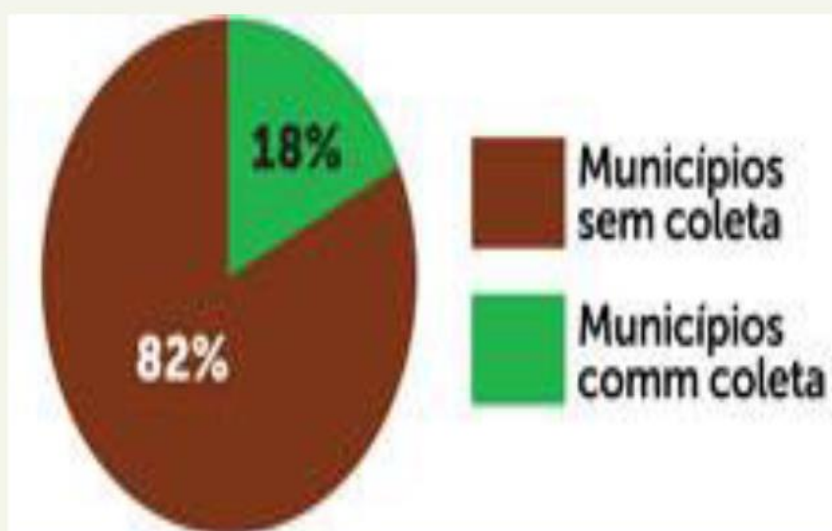

Municípios com coleta seletiva no Brasil

Municípios brasileiros com coleta seletiva

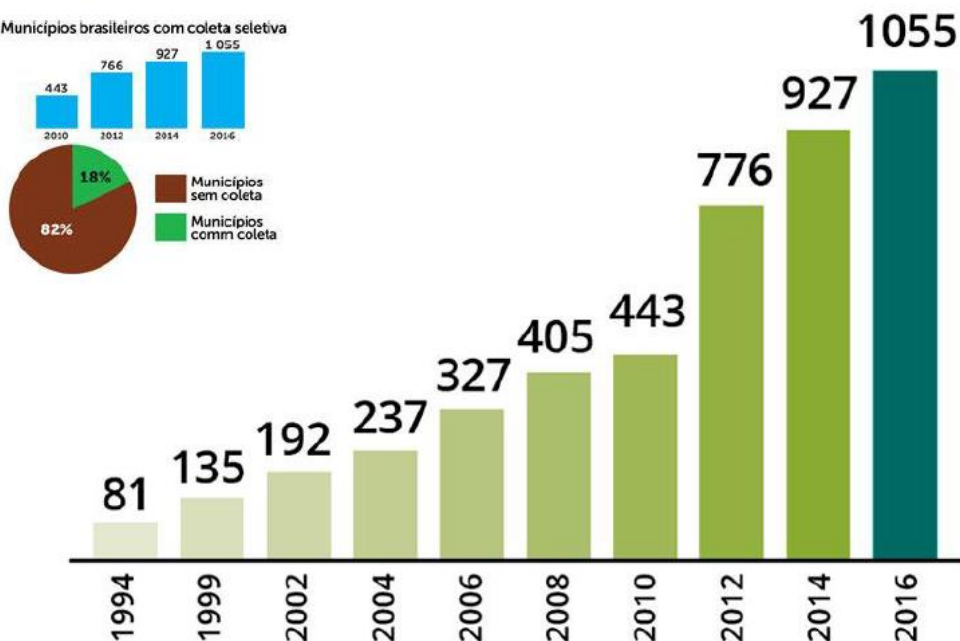

Coleta seletiva

Percentual de municípios com iniciativa de coleta seletiva por região

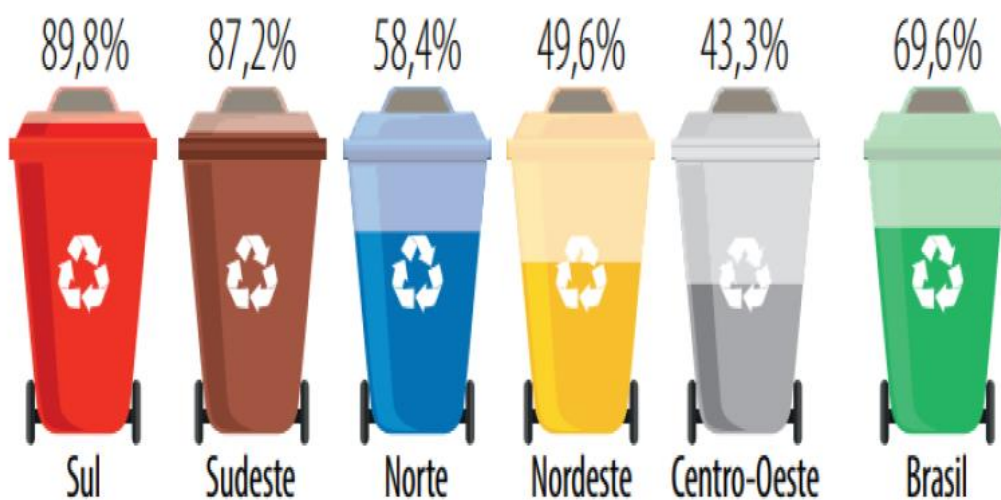

Fonte: Associação Brasileira de Empresas de Limpeza Pública e Resíduos Especiais (Abrelpe). Dados de 2016

Benefícios da Coleta Seletiva

- Menor desmatamentos.
- Diminui a poluição do solo, da água e do ar.
- Conservação do solo.
- Prolonga a vida útil dos aterros sanitários.
- Previne enchentes.
- Redução de gastos públicos
- Geração de Renda.



Tempo de Decomposição!

Papel

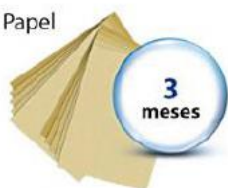

Chiclete



Ponta de cigarro



Couro



Saco plástico



Lata de alumínio



Caixa longa-vida



Garrafa PET



Vidro



Fonte: Companhia Municipal de Limpeza Urbana - RJ

Benefícios da Coleta Seletiva

- A coleta seletiva traz benefícios ambientais, sociais e econômicos.
- Existem cerca de 800 mil e 1 milhão de catadores no país (Movimento Nacional de Catadores de Materiais Recicláveis- MNCR).
- Até 2016, 3.878 municípios brasileiros possuíam alguma iniciativa oficial de coleta seletiva (ABRELPE).

Processo da Coleta Seletiva



Etapas da Coleta Seletiva



O Projeto Separar Para Reciclar traz a divisão em duas frações:

Lixo orgânico e rejeito (cor marrom)

Lixo seco, reciclável (cor verde)





Associação de Catadores Reciclar para Viver Melhor – Araputanga/MT



E as Embalagens dos Agrotóxicos?



TRÍPLICE LAVAGEM



Devolução Obrigatória



Logística Reversa

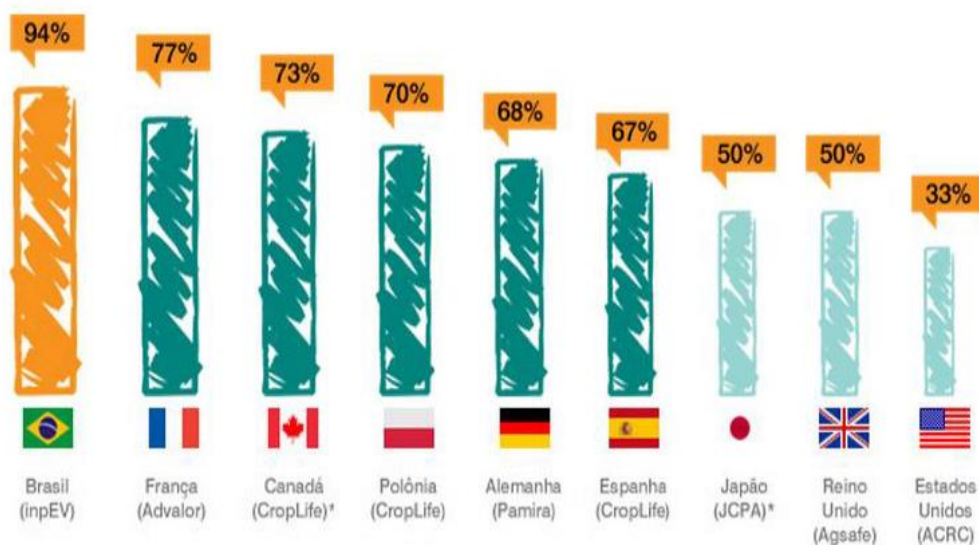

Coleta Seletiva permite
uma fácil Triagem.



O que é
Triagem?



Triagem

Consiste na separação dos resíduos sólidos para separar resíduos que podem ser reaproveitáveis dos materiais que são destinados ao aterro.



Centro de Triagem de Reciclagem



Centro de Triagem de Reciclagem



Centro de Triagem de Reciclagem



Centros de Triagem de Reciclagem



O Meio Ambiente agradece?



Quase tudo é reciclável !

- ✧ Antes de comprar algum produto, verifique se a embalagem é **reciclável** ou **reciclada**.
- ✧ Reutilize os materiais sempre que possível.
- ✧ Colabore com a coleta seletiva.
- ✧ Jogue o lixo nos locais adequados.
- ✧ Exija a destinação correta do lixo.



CURIOSIDADES



**50 KG de papel reciclado poupam
o corte de uma árvore de
eucalipto de seis anos de idade.**



**Cada brasileiro que viva até os 70 anos
vai produzir 25 toneladas de detritos.**



**1.000 Kg de vidro reciclado= 1300Kg de
areia extraída poupada**



**1.000 Kg de plástico reciclado= milhares
de litros de petróleo poupados**

Observações!

- A Coleta Seletiva deve ser tratada como uma rotina diária de toda a população (todos) e governantes.
- O sucesso da reciclagem passa pela disposição (triagem) correta dos resíduos.

Obrigado pela Atenção!

Reciclar é respeitar



SLIDE 6

**PROJETO
SEPARAR PARA RECICLAR**

Nossa Cidade + Limpa e Saudável

**EDUCAÇÃO AMBIENTAL
PARA COLETA SELETIVA**



RECICLAR X REAPROVEITAR



O que Reciclagem?



O que Reciclagem?

Reciclagem é o processo de transformação do resíduo sólido descartado, com mudanças em seus estados físico, físico-químico ou biológico, de modo a atribuir características que este se torne novamente matéria-prima ou produto (PNRS, 2010)

Reciclagem



Porque Reciclar?





Pouco se perde

Graças a uma forte cultura de reúso dos resíduos sólidos, Alemanha é uma das campeãs em reciclagem

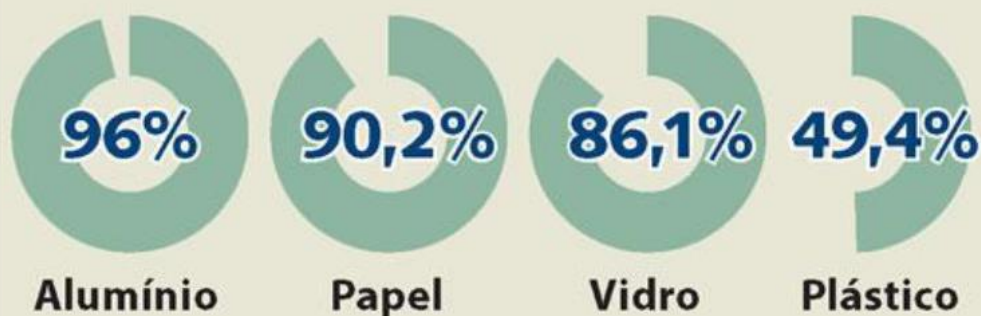

O que pode ser Reciclado dentre os Resíduos Sólidos ?



COLETA SELETIVA			
Papel	Vidro	Metal	Plástico
			
<ul style="list-style-type: none">• Jornais e Revistas• Listas Telefônicas• Papel Sulfito• Folhas de Caderno• Caixas em Geral• Cartazes• Aparas de Papel	<ul style="list-style-type: none">• Copos• Sacos/Sacolas• Frascos• Tampas• Potes• Canos PVC• Embalagem Pet	<ul style="list-style-type: none">• Latas• Arames• Tampinhas• Chapas• Parafusos• Canos• Panelas	<ul style="list-style-type: none">• Garrafas• Copos• Para-Brisas• Frascos• Potes• Vasos• Pratos

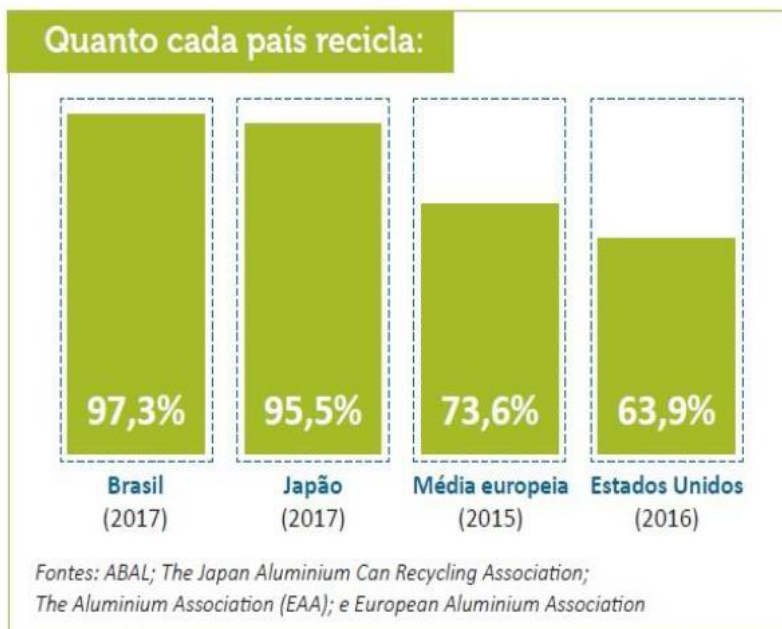

Brasil dá exemplo no reaproveitamento de PET

Em 2008, o Brasil alcançou o segundo lugar na reciclagem do PET, ou polietileno tereftalato, perdendo apenas para o Japão. Cerca de 54,8%, ou 253 mil toneladas, das embalagens usadas foram recicladas

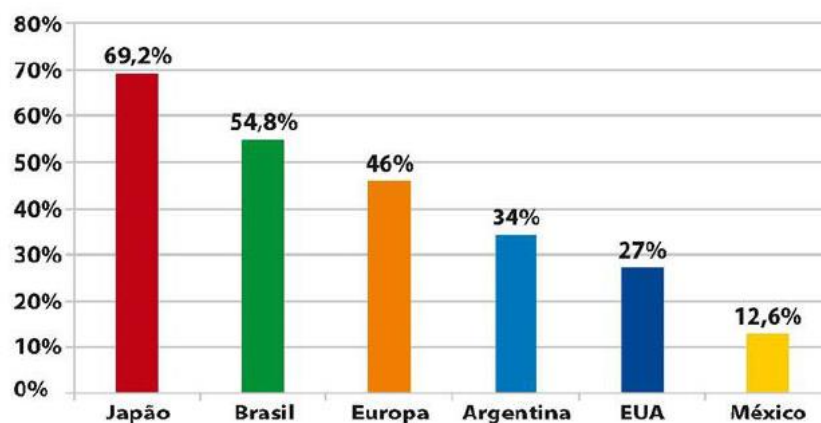

Fonte: Compromisso Empresarial para Reciclagem (Cempre)



Foto: Stock.XCHNG

Reciclagem das Embalagens

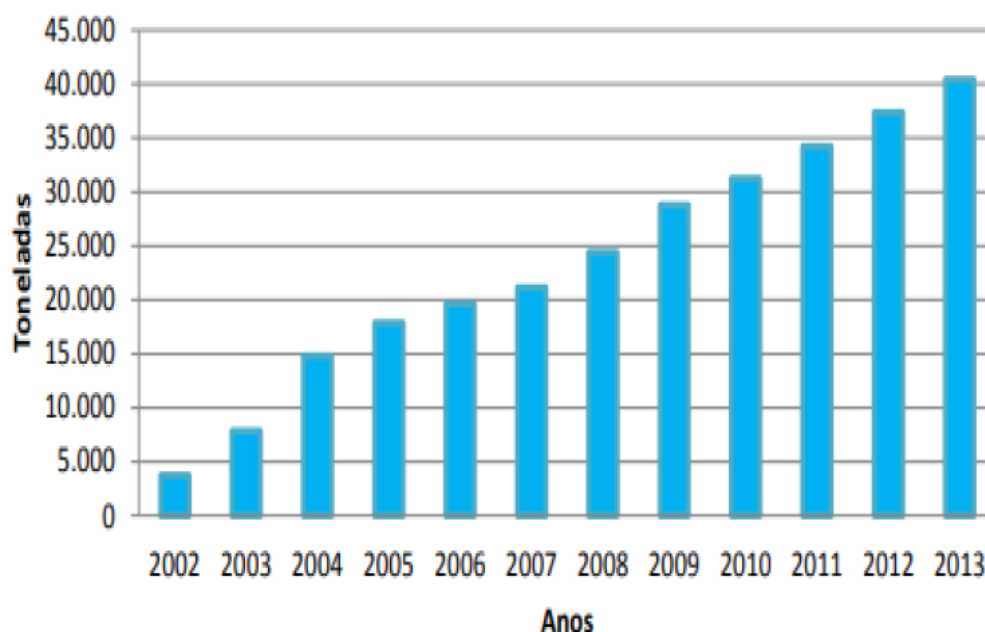

Produtos da Reciclagem

Resina	Produto produzido após reciclagem
PET	Fibra para carpete, tecido, vassoura, embalagem de produtos de limpeza, acessórios diversos.
PEAD	Frascos para produtos de limpeza, óleo para motor, tubulação de esgoto, conduit.
PVC	Mangueira para jardim, tubulação de esgoto, cones de tráfego, cabos.
PEBD/PELBD	Envelopes, filmes, sacos, sacos para lixo, tubulação para irrigação.
PP	Caixas e cabos para bateria de carro, vassouras, escovas, funil para óleo, caixas, bandejas.
PS	Placas para isolamento térmico, acessórios para escritório, bandejas.
Outros	Madeira plástica, reciclagem energética.

Sacolas Plásticas de Reciclagem



Vidro reciclado



VOCE SABIA?
O VIDRO É O ÚNICO MATERIAL
100% RECICLÁVEL

Reciclagem de Embalagem TetraPak

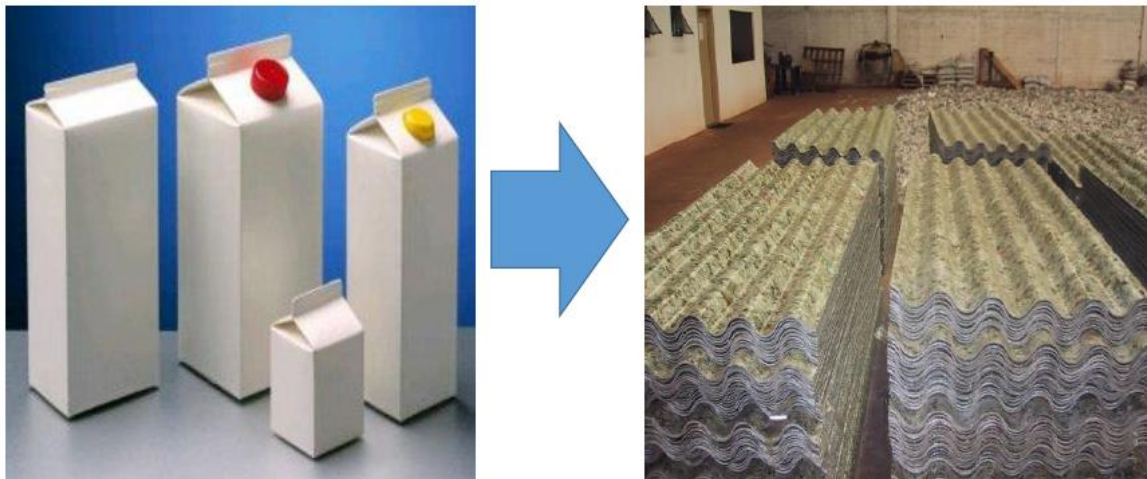

Produtos do Óleo Vegetal e Animal

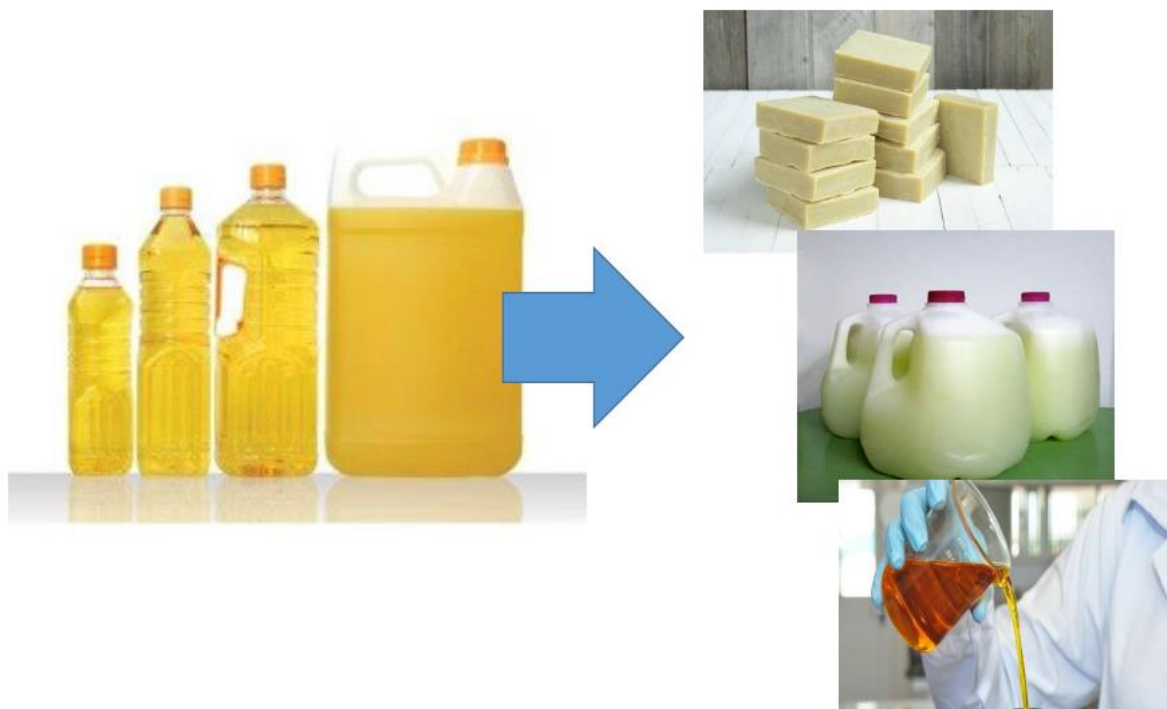

Entulho Reciclado

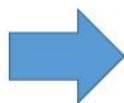

Tecido com Garrafa Pet

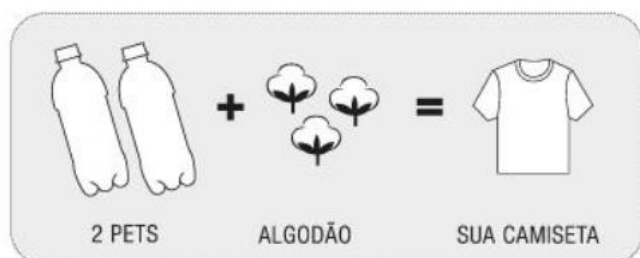

Tijolo de Garrafa Pet

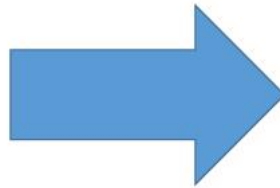

O que não pode ser
Reciclado dentre os
Resíduos Sólidos ?



O que não se Recicla:



<ul style="list-style-type: none"> • Guardanapos • Papel higiênico • Etiquetas adesivas • Papeis metalizados e plastificados • Papel toalha 	<ul style="list-style-type: none"> • Tomadas • Embalagens metalizadas • Adesivos • CD's 	<ul style="list-style-type: none"> • Geraís: • Tocos de cigarro, materiais sujos (como guardanapo) 	<ul style="list-style-type: none"> • Espelhos • Pirex • Porcelana ou cerâmica • Lâmpadas
--	---	--	--



ORGÂNICOS



Compostagem



Húmus ou Composto

O que é Reaproveitamento?



O que é Reaproveitamento?

O reaproveitamento ou reutilização significa utilizar novamente um produto, modificando ou não suas propriedades físicas, para o mesmo ou outro uso ou utilidade.

**Mantém a mesma
composição química.**

Reaproveitamento na PNRS?

- Art. 3º da Lei 12.305/2010, define como:

“Processo de aproveitamento dos resíduos sólidos sem sua transformação biológica, física ou físico-química”.

Observar os padrões definidos pelos órgãos competentes (Sisnama, SNVS e Suasa).

Reaproveitamento de Resíduos Sólidos



Reaproveitamento de Panos



Doação de Roupas

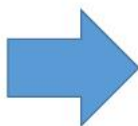

**A ROUPA NÃO SERVE MAIS?
TÁ NA HORA DE DOAR!**

Reaproveitamento de Latas



Reaproveitamento de Pneus



Reaproveitamento de Papel



Reaproveitamento de Pet



Reaproveitamento de Pet



Reaproveitamento de Pet



Reaproveitamento de Madeira



Reaproveitamento de Cerâmica



Reaproveitamento de Garrafas



Reaproveitamento de Potes Vidros



Reaproveitamento de Palets



Reaproveitamento de Latões





Você tem mais uma ideia
de Reaproveitamento de
Resíduos Sólidos?

Qual é sua ideia?

**Reciclar é bom, mas
melhor ainda é
Reaproveitar o que tem
condições de ser
reutilizado.**

Teste (Prova)

- Qual o nome do projeto?
- O que é resíduo sólido?
- Qual a diferença entre resíduo e rejeito?
- O que é PNRS?
- Qual foi o ano que foi criado o PNRS?
- Qual é o numero da lei que cria o PNRS?
- Qual era o prazo para fechar os lixões?
- Nome do resíduos líquidos do lixão?
- O que é PGRS?
- O que é PGRSS?

Teste (Prova)

- Qual a diferença entre Lixão e Aterro Sanitário?
- O que é coleta seletiva?
- O que pode ser reciclado?
- O que não pode ser reciclado?
- Qual a cor do resíduo sólido seco?
- Qual a cor do resíduo sólido úmido?
- Qual é o nome da empresa que faz coleta dos resíduos sólidos urbanos?
- Qual é o nome da associação de Catadores do município de Cáceres?

O que falar?

- Divulgar Projeto Separar para Reciclar.
- O projeto é desenvolvido pelo Consórcio de Nascentes do Pantanal em 4 Marcos, e em mais 13 municípios da Região.
- O objetivo do projeto é incentivar o processo de coleta seletiva dos resíduos sólidos urbanos (lixo), visa reduzir a produção de lixo, aumentar a reciclagem, reduzir a poluição ambiental e problemas de saúde, e gerar emprego e renda.
- A separação ocorrerá de 03 formas, resíduos secos, resíduos úmidos e rejeitos.
- Nos ajude a melhorar a qualidade vida da população e o meio ambiente de Cáceres.

CAPACITAÇÃO DOS AGENTES COMUNITÁRIOS DE SAÚDE E AGENTES MUNICIPAIS DE ENDEMIAS

SÃO JOSÉ DOS QUATRO MARCOS

4. ANEXOS

4.1. Relatório Fotográfico

4.2. Lista de Presença

4.3. Avaliações e Outros Documentos

4.1. RELATÓRIO FOTOGRÁFICO

Palestrante: Vanessa Caroline Lara Aniceto



Capacitação dos agentes de saúde sobre o novo sistema de resíduos sólidos



Agentes de saúde participantes da capacitação





Visita ao aterro sanitário da cidade de Mirassol D'Oeste



Agentes de saúde participantes da capacitação

Palestrante: Vagner Meira Teixeira



Aula teórica com apresentação de vídeos



Aula teórica com apresentação de vídeos



Lanche oferecido aos agentes de saúde





Visita as Instalações do Aterro Sanitário



Visita a Central de Triagem de Mirassol do Oeste





Visita a Central de Coleta de Embalagens de Agrotóxicos

4.2. PARTICIPAÇÃO, LISTA DE PRESENÇA E FICHAS DE INSCRIÇÃO



EVENTO: Oficina de capacitação em educação ambiental para multiplicadores Profissionais da Saúde
SÃO JOSÉ DOS QUATRO MARCOS - MT.
TURMA I

Nº.	NOME - PARTICIPANTE	Data: 28/08/2019	Data: 29/08/2019
1.	Leiana de Souza de Oliveira	Matutino	Matutino
2.	Leiana de Souza da Oliveira	Matutino	Matutino
3.	Celia Ap. Martins de Oliveira	Matutino	Matutino
4.	Leiana Ap. Leal de Moraes	Matutino	Matutino
5.	Leiana Ap. Leal de Moraes	Matutino	Matutino
6.	Leiana Ap. Leal de Moraes	Matutino	Matutino
7.	Leiana Ap. Leal de Moraes	Matutino	Matutino
8.	Leiana Ap. Leal de Moraes	Matutino	Matutino
9.	Leiana Ap. Leal de Moraes	Matutino	Matutino
10.	Leiana Ap. Leal de Moraes	Matutino	Matutino
11.	Leiana Ap. Leal de Moraes	Matutino	Matutino
12.	Leiana Ap. Leal de Moraes	Matutino	Matutino

Realização:  **PREFEITURA MUNICIPAL**
 **FUNASA**

13.	Cléberane Pereira de Jesus	Cléberane	Cléberane	Cléberane	Cléberane
14.	Mariana Espirita de Oliveira	Mariana	Mariana	Mariana	Mariana
15.	Alton Aparecido Machado Neto	Alton	Alton	Alton	Alton
16.	Alison Rodrigues Gomes	Alison	Alison	Alison	Alison
17.	Márcia Gouveia Soares Riquelme	Márcia	Márcia	Márcia	Márcia
18.	Priscila Jordane de Medeiros	Priscila	Priscila	Priscila	Priscila
19.	Erica Lourencia Pereira dos Santos	Erica	Erica	Erica	Erica
20.	Leopoldina Antunes Gomes	Leopoldina	Leopoldina	Leopoldina	Leopoldina
21.	Levandina Cerqueira	Levandina	Levandina	Levandina	Levandina
22.	Alonzo Lopes Junior	Alonzo	Alonzo	Alonzo	Alonzo
23.					
24.					
25.					
26.					
27.					
28.					

Residência:

PREFEITURA
MUNICIPAL

PROJETO
SEPARAR PARA RECICLAR



EVENTO: Oficina de capacitação em educação ambiental para multiplicadores
Profissionais da Saúde

SÃO JOSÉ DOS QUATRO MARCOS - MT.
TURMA 2

Nº.	NOME - PARTICIPANTE	Data: 28/08/2019		Data: 29/08/2019	
		Matutino	Matutino-	Matutino	Matutino Respetiva
1.					
2.	Mauli Redrigues dos Santos	NR.	NR.	NR.	NR.
3.	Thaís Barbosa Gonçalves	Thaís B.	Thaís B.	Thaís B.	Thaís B.
4.	Apelidinha da Louça	Apelidinha	Apelidinha	Apelidinha	Apelidinha
5.	Mozila Helena Renguel	Mozila	Mozila Helena	Mozila	Mozila
6.	Therese Soares	Therese	Therese	Therese	Therese
7.	Therese Soares	Therese	Therese	Therese	Therese
8.	Therese Soares	Therese	Therese	Therese	Therese
9.	Therese Soares	Therese	Therese	Therese	Therese
10.	Therese Soares	Therese	Therese	Therese	Therese
11.	Therese Soares	Therese	Therese	Therese	Therese
12.	Therese Soares	Therese	Therese	Therese	Therese



PREFEITURA
MUNICIPAL



13.	Genald de Oliveira Santos	CEB	CEB	CEB	CEB
14.	Edilene Pereira Barbosa	Albion	Albion	Albion	Albion
15.	Sidney Nunes Lima	Stfina			
16.	Edna Oliveira Jones	Bone	Edna	Bone	Bone
17.	Edna Ferreira Faria	CEB	CEB	CEB	CEB
18.	Adriana dos Santos Junior	Adriana	Adriana S. Junior	Adriana S. Junior	Adriana S. Junior
19.	Adriana Figueira de Almeida	CEB	Adriana Figueira de Almeida	Adriana Figueira de Almeida	Adriana Figueira de Almeida
20.	Maria S. F. Capelino	Maria	Maria S. F. Capelino	Maria S. F. Capelino	Maria S. F. Capelino
21.	Henry Adolfo Santos Cardozo	CEB	CEB	CEB	CEB
22.	Francisco Junior e Oliveira Junior	CEB	CEB	CEB	CEB
23.	Maria Benedita do Prado	CEB	CEB	CEB	CEB
24.	Maria Braga Ribeiro	CEB	CEB	CEB	CEB
25.	Monique dos Santos	Monique	Monique	Monique	Monique
26.	Sidney Nunes Lima	Stfina			
27.	Karen Lima da Silva	Karen Lima	Karen	Karen	Karen
28.	Maria Braga Ribeiro	CEB			

Realização:

PREFEITURA
MUNICIPAL

29.	Shirley Torres Paz				
30.	Jaime de Lima Souza				
31.	Sidimara Nunes Pereira				
32.	Sidimara Nunes Pereira				
33.					
34.					
35.					
36.					
37.					
38.					
39.					
40.					
41.					
42.					
43.					
44.					

Realização:

PREFEITURA
MUNICIPAL

4.3. AVALIAÇÕES E OUTROS DOCUMENTOS



**CONSÓRCIO INTERMUNICIPAL DE DESENVOLVIMENTO ECONÔMICO,
SOCIAL, AMBIENTAL E TURÍSTICO DO COMPLEXO NASCENTES DO
PANTANAL**

Participantes: ANAPUTANGA, CACERES, CUIABÁ, FÉRRAS, GLÓRIA D'ESTE, INDIAÍ, JAUÍ, LAMBARÍ D'ESTE, MIRASSOL D'ESTE, PORTO ESPERANÇA, RESERVA DO CABAÇAL, RIO BRANCO, SALTO DO CÉU E SÃO JOSÉ DOS QUATRO MARCOS

E-mail: nascentedopantanal@gmail.com - SITE: www.nascentedopantanal.org.br - CNPJ 06.979.143/0001-07

NOME DO CURSO
PROJETO SEPARAR PARA RECICLAR – Oficina Agentes de Saúde e Endemias

PERÍODO (dia/mês/ano) 29/08/19 a 29/08/19 **LOCAL (cidade)** Jauí

ITENS	QUESTÕES	RESPOSTAS		
		SIM	PARCIAL	NÃO
1	O CURSO ATINGIU O SEU OBJETIVO	X		
2	O PROGRAMA ESTABELECIDO FOI DESENVOLVIDO	X		
3	A ABORDAGEM PRÁTICA FOI SUFICIENTE	X		
4	A CARGA HORÁRIA FOI BEM DISTRIBUÍDA	X		
5	AS INSTALAÇÕES E RECURSOS FORAM ADEQUADOS	X		
6	O MATERIAL DIDÁTICO FOI SATISFATÓRIO	X		
7	VOCÊ DIRIA QUE SEU APROVEITAMENTO NESTE CURSO FOI BOM?	X		
8	VOCÊ ACHA QUE PODERÁ APLICAR OS CONHECIMENTOS ADQUIRIDOS DURANTE O CURSO, NA SUA PRÁTICA PROFISSIONAL?	X		



ESPAÇO PARA JUSTIFICATIVA DO ITEM ANTERIOR (USE O VERSO SE NECESSÁRIO)

Sei muito para minha aprendizagem. E foi bom para ensinar as famílias que estamos sempre em contato. Receber muitos dados pessoais.

ANÁLISE Os INSTRUTORES QUE ATUARAM NO CURSO, ATRIBUINDO NOTA DE "0" A "5" PARA CADA ITEM ABAIXO, SENDO "0" não atendeu e "5" atendeu plenamente.

ITENS	NOTA
CLAREZA E OBJETIVIDADE AO EXPOR O ASSUNTO	5
HABILIDADE NA UTILIZAÇÃO DE MÉTODOS E TÉCNICAS DE ENSINO	5
CONHECIMENTO DA MATÉRIA	5
UTILIZAÇÃO DOS RECURSOS DIDÁTICOS (SLIDES, TEXTOS, ETC)	5
RELACIONAMENTO COM O GRUPO	5

ESPAÇO RESERVADO PARA QUE VOCÊ DÊ OUTRAS OPINIÕES E SUGESTÕES (USE O VERSO SE NECESSÁRIO)

**PREFEITURA
MUNICIPAL**



CONSÓRCIO INTERMUNICIPAL DE DESENVOLVIMENTO ECONÔMICO, SOCIAL, AMBIENTAL E TURÍSTICO DO COMPLEXO NASCENTES DO PANTANAL

Entidades Consorciadas:

ARAPUTANGA, CÁCERES, CURVELÂNDIA, FLOESBÓPOLIS D'OESTE, GÓRIA D'OESTE, INDIÁVAL, LALURI, LAMPADE D'OESTE, MIRASSOL
D'OESTE, PORTO ESPERANÇA, RESERVA DO CARAÇAL, RIO BRANCO, SALTO DO GÊO E SÃO JONÊ DOS QUATRO MARCHOS

E-mail: nascentesdopantanal@gmail.com - SITE: www.nascentesdopantanal.org.br - CNPJ 08.979.943/0001-07

NOME DO CURSO

PROJETO SEPARAR PARA RECICLAR – Oficina Agentes de Saúde e Endemias

PERÍODO (dia/mês/ano)

LOCAL (cidade)

28 e 29 de 05 de 2011 Bacia Miguel Bentes do Mareco

ITENS	QUESTÕES	RESPOSTAS		
		SIM	PARCIAL	NÃO
1	O CURSO ATINGIU O SEU OBJETIVO	X		
2	O PROGRAMA ESTABELECIDO FOI DESENVOLVIDO	X		
3	A ABORDAGEM PRÁTICA FOI SUFICIENTE	X		
4	A CARGA HORÁRIA FOI BEM DISTRIBUÍDA	X		
5	AS INSTALAÇÕES E RECURSOS FORAM ADEQUADOS	X		
6	O MATERIAL DIDÁTICO FOI SATISFATÓRIO	X		
7	VOCÊ DERIA QUE SEU APROVEITAMENTO NESTE CURSO FOI BOM?	X		
8	VOCÊ ACHA QUE PODERÁ APLICAR OS CONHECIMENTOS ADQUIRIDOS DURANTE O CURSO, NA SUA PRÁTICA PROFISSIONAL?	X		

ESPAÇO PARA JUSTIFICATIVA DO ITEM ANTERIOR (USE O VERSO SE NECESSÁRIO)

ANÁLISE Os INSTRUTORES QUE ATUARAM NO CURSO, ATRIBUINDO NOTA DE "0" A "5" PARA CADA ITEM ABAIXO, SENDO "0" não atendeu e "5" atendeu plenamente.

ITENS	NOTA
CLAREZA E OBJETIVIDADE AO EXPOR O ASSUNTO	05
HABILIDADE NA UTILIZAÇÃO DE MÉTODOS E TÉCNICAS DE ENSINO	05
CONHECIMENTO DA MATÉRIA	05
UTILIZAÇÃO DOS RECURSOS DIDÁTICOS (SLIDES, TEXTOS, ETC).	05
RELACIONAMENTO COM O GRUPO	05

ESPAÇO RESERVADO PARA QUE VOCÊ DÊ OUTRAS OPINIÕES E SUGESTÕES (USE O VERSO SE NECESSÁRIO)



**PREFEITURA
MUNICIPAL**



CONSÓRCIO INTERMUNICIPAL DE DESENVOLVIMENTO ECONÔMICO, SOCIAL, AMBIENTAL E TURÍSTICO DO COMPLEXO NASCENTES DO PANTANAL

Participantes Consorciados:

ARAPUTANGA, CÁCERES, CURVELÂNDIA, FIGUEIRÓPOLIS D'OESTE, GLÓRIA D'OESTE, INDIAVAL, LAUREL, LAMBARÉ D'OESTE, MIRASSOL
D'OESTE, PORTO ESPERANÇA, RESERVA DO CABOÇAL, RIO BRANCO, SALTO DO CÉU E SÃO JOSÉ DOS QUATRO MARCOS

E-mail: nascentesdopantanal@gmail.com - SITE: www.nascentesdopantanal.org.br - CNPJ: 08.979.143/0001-07

NOME DO CURSO

PROJETO SEPARAR PARA RECICLAR – Oficina Agentes de Saúde e Endemias

PERÍODO (dia/mês/ano)

28/29/08/2019

LOCAL (cidade)

Escola Miguel Barboza

ITENS	QUESTÕES	RESPOSTAS		
		SIM	PARCIAL	NÃO
1	O CURSO ATINGIU O SEU OBJETIVO	X		
2	O PROGRAMA ESTABELECIDO FOI DESENVOLVIDO	X		
3	A ABORDAGEM PRÁTICA FOI SUFICIENTE	X		
4	A CARGA HORÁRIA FOI BEM DISTRIBUÍDA	X		
5	AS INSTALAÇÕES E RECURSOS FORAM ADEQUADOS	X		
6	O MATERIAL DIDÁTICO FOI SATISFATÓRIO	X		
7	VOCÊ DIRIA QUE SEU APROVEITAMENTO NESTE CURSO FOI BOM?	X		
8	VOCÊ ACHA QUE PODERÁ APLICAR OS CONHECIMENTOS ADQUIRIDOS DURANTE O CURSO, NA SUA PRÁTICA PROFISSIONAL?	XXXX		

ESPAÇO PARA JUSTIFICATIVA DO ITEM ANTERIOR (USE O VERSO SE NECESSÁRIO)

Muito Aproveitosa o curso sera bem repassado p/ população e p/o meu aprendizado

ANÁLISE Os INSTRUTORES QUE ATUARAM NO CURSO, ATRIBUINDO NOTA DE "0" A "5" PARA CADA ITEM ABAIXO, SENDO "0" - não atendeu e "5" atendeu plenamente.

ITENS	NOTA
CLAREZA E OBJETIVIDADE AO EXPOR O ASSUNTO	05
HABILIDADE NA UTILIZAÇÃO DE MÉTODOS E TÉCNICAS DE ENSINO	05
CONHECIMENTO DA MATÉRIA	05
UTILIZAÇÃO DOS RECURSOS DIDÁTICOS (SLIDES, TEXTOS, ETC.)	05
RELACIONAMENTO COM O GRUPO	

ESPAÇO RESERVADO PARA QUE VOCÊ DÊ OUTRAS OPINIÕES E SUGESTÕES (USE O VERSO SE NECESSÁRIO)



**PREFEITURA
MUNICIPAL**



CONSÓRCIO INTERMUNICIPAL DE DESENVOLVIMENTO ECONÔMICO, SOCIAL, AMBIENTAL E TURÍSTICO DO COMPLEXO NASCENTES DO PANTANAL

Participantes Consorciados:

ANAPUTANGA, CACERES, CURVELÂNDIA, RIBUÍPOIS D'OESTE, GLÓRIA D'OESTE, INDIAIAL, IAPURU, LAMBARÉ D'OESTE, MIRASSOL D'OESTE, PORTO ESPERANÇA, RESERVA DO CASCAAL, RIO BRANCO, SALTO DO CÉU E SÃO JOSÉ DOS QUATRO RIOS

E-mail: nascentesdpantanal@gmail.com - SITE: www.nascentesdpantanal.org.br - CNPJ 08.979.143/0001-07

NOME DO CURSO

PROJETO SEPARAR PARA RECICLAR – Oficina Agentes de Saúde e Endemias

PERÍODO (dia/mês/ano)

LOCAL (cidade)

28/29-2019 Agosto São José dos 4 rios MT

ITENS	QUESTÕES	RESPOSTAS		
		SIM	PARCIAL	NÃO
1	O CURSO ATINGIU O SEU OBJETIVO	X		
2	O PROGRAMA ESTABELECIDO FOI DESENVOLVIDO	X		
3	A ABORDAGEM PRÁTICA FOI SUFICIENTE	2		
4	A CARGA HORÁRIA FOI BEM DISTRIBUÍDA	2		
5	AS INSTALAÇÕES E RECURSOS FORAM ADEQUADOS	2		
6	O MATERIAL DIDÁTICO FOI SATISFATÓRIO	2		
7	VOCÊ DIRIA QUE SEU APROVEITAMENTO NESTE CURSO FOI BOM?	2		
8	VOCÊ ACHA QUE PODERÁ APLICAR OS CONHECIMENTOS ADQUIRIDOS DURANTE O CURSO, NA SUA PRÁTICA PROFISSIONAL?	2		

ESPAÇO PARA JUSTIFICATIVA DO ITEM ANTERIOR (USE O VERSO SE NECESSÁRIO)

ANÁLISE OS INSTRUTORES QUE ATUARAM NO CURSO, ATRIBUINDO NOTA DE "0" A "5" PARA CADA ITEM ABAIXO, SENDO "0" - não atendeu e "5" atendeu plenamente.

ITENS	NOTA
CLAREZA E OBJETIVIDADE AO EXPOR O ASSUNTO	05
HABILIDADE NA UTILIZAÇÃO DE MÉTODOS E TÉCNICAS DE ENSINO	05
CONHECIMENTO DA MATÉRIA	05
UTILIZAÇÃO DOS RECURSOS DIDÁTICOS (SLIDES, TEXTOS, ETC.)	05
RELACIONAMENTO COM O GRUPO	05

ESPAÇO RESERVADO PARA QUE VOCÊ DÊ OUTRAS OPINIÕES E SUGESTÕES (USE O VERSO SE NECESSÁRIO)



PREFEITURA
MUNICIPAL



CONSÓRCIO INTERMUNICIPAL DE DESENVOLVIMENTO ECONÔMICO, SOCIAL, AMBIENTAL E TURÍSTICO DO COMPLEXO NASCENTES DO PANTANAL

Participantes Associados:

ARAPUTANGA, CÁCERES, CURVELÂNDIA, FLORESTA DO OESTE, GLÓRIA DO OESTE, INDIARÁ, JARU, LAMBRARI DO OESTE, MIRASSOL DO OESTE, PONTO EMPEDADO, RESERVA DO CARAÇAL, RIO BRANCO, SALTO DO CÉU E SÃO JOSÉ DOS QUATRO MARCOS

E-mail: nascentesdopantanal@gmail.com - SITE: www.nascentesdopantanal.org.br - CNPJ 08.979.143/0001-07

NOME DO CURSO

PROJETO SEPARAR PARA RECICLAR – Oficina Agentes de Saúde e Endemias

PERÍODO (dia/mês/ano)

LOCAL (cidade)

28 e 29 de agosto de 2019 | São José do Rio Preto - MT

ITENS	QUESTÕES	RESPOSTAS		
		SIM	PARCIAL	NÃO
1	O CURSO ATINGIU O SEU OBJETIVO		X	
2	O PROGRAMA ESTABELECIDO FOI DESENVOLVIDO	X		
3	A ABORDAGEM PRÁTICA FOI SUFICIENTE		X	
4	A CARGA HORÁRIA FOI BEM DISTRIBUÍDA	X		
5	AS INSTALAÇÕES E RECURSOS FORAM ADEQUADOS	X		
6	O MATERIAL DIDÁTICO FOI SATISFATÓRIO	X		
7	VOCÊ DIRIA QUE SEU APROVEITAMENTO NESTE CURSO FOI BOM?	X		
8	VOCÊ ACHA QUE PODERÁ APLICAR OS CONHECIMENTOS ADQUIRIDOS DURANTE O CURSO, NA SUA PRÁTICA PROFISSIONAL?	X		

ESPAÇO PARA JUSTIFICATIVA DO ITEM ANTERIOR (USE O VERSO SE NECESSÁRIO)

O curso deu-se específico, mas quis por os links de cartões e guias de reciclagem.

ANÁLISE Os INSTRUTORES QUE ATUARAM NO CURSO, ATRIBUINDO NOTA DE "0" A "5" PARA CADA ITEM ABAIXO, SENDO "0" - não atendeu e "5" atendeu plenamente.

ITENS	NOTA
CLAREZA E OBJETIVIDADE AO EXPOR O ASSUNTO	4
HABILIDADE NA UTILIZAÇÃO DE MÉTODOS E TÉCNICAS DE ENSINO	4
CONHECIMENTO DA MATÉRIA	5
UTILIZAÇÃO DOS RECURSOS DIDÁTICOS (SLIDES, TEXTOS, ETC.)	5
RELACIONAMENTO COM O GRUPO	5

ESPAÇO RESERVADO PARA QUE VOCÊ DÊ OUTRAS OPINIÕES E SUGESTÕES (USE O VERSO SE NECESSÁRIO)



PREFEITURA
MUNICIPAL



CONSÓRCIO INTERMUNICIPAL DE DESENVOLVIMENTO ECONÔMICO, SOCIAL, AMBIENTAL E TURÍSTICO DO COMPLEXO NASCENTES DO PANTANAL

Entidades Consorciadas:
ARAPUTANGA, CÁCERES, CUNELÂNDIA, FIMESÓPOLIS D'OESTE, IGARUA D'OESTE, INHUMAÍ, JAU, LAMBARÍ D'OESTE, MIRASSOL
D'OESTE, PORTO ESPERANÇA, RESERVA DO CABAÇAL, RIO BRANCO, SALTO DO CÉU E SÃO JOSÉ DOS QUATRO MARCHES

E-mail: nascentendopantanal@gmail.com - SITE: www.nascentendopantanal.org.br - CNPJ 08.979.143/0001-07

NOME DO CURSO

PROJETO SEPARAR PARA RECICLAR – Oficina Agentes de Saúde e Endemias

PERÍODO (dia/mês/ano)

LOCAL (cidade)

Durama - 28 e 29/08/19 | São José dos Quatro Marches

ITENS	QUESTÕES	RESPOSTAS		
		SIM	PARCIAL	NÃO
1	O CURSO ATINGIU O SEU OBJETIVO	<i>x</i>		
2	O PROGRAMA ESTABELECIDO FOI DESENVOLVIDO	<i>x</i>		
3	A ABORDAGEM PRÁTICA FOI SUFICIENTE	<i>x</i>		
4	A CARGA HORÁRIA FOI BEM DISTRIBUÍDA	<i>x</i>		
5	AS INSTALAÇÕES E RECURSOS FORAM ADEQUADOS	<i>x</i>		
6	O MATERIAL DIDÁTICO FOI SATISFATÓRIO	<i>x</i>		
7	VOCÊ DIRIA QUE SEU APROVEITAMENTO NESTE CURSO FOI BOM?	<i>x</i>		
8	VOCÊ ACHA QUE PODERÁ APLICAR OS CONHECIMENTOS ADQUIRIDOS DURANTE O CURSO, NA SUA PRÁTICA PROFISSIONAL?	<i>x</i>		

ESPAÇO PARA JUSTIFICATIVA DO ITEM ANTERIOR (USE O VERSO SE NECESSÁRIO)

Tudo foi de ótimo aproveitamento

ANÁLISE OS INSTRUTORES QUE ATUARAM NO CURSO, ATRIBUINDO NOTA DE "0" A "5" PARA CADA ITEM ABAIXO, SENDO "0" - não atendeu e "5" atendeu plenamente.

ITENS	NOTA
CLAREZA E OBJETIVIDADE AO EXPOR O ASSUNTO	<i>5</i>
HABILIDADE NA UTILIZAÇÃO DE MÉTODOS E TÉCNICAS DE ENSINO	<i>5</i>
CONHECIMENTO DA MATÉRIA	<i>5</i>
UTILIZAÇÃO DOS RECURSOS DIDÁTICOS (SLIDES, TEXTOS, ETC.)	<i>5</i>
RELACIONAMENTO COM O GRUPO	<i>5</i>

ESPAÇO RESERVADO PARA QUE VOCÊ DÊ OUTRAS OPINIÕES E SUGESTÕES (USE O VERSO SE NECESSÁRIO)



**PREFEITURA
MUNICIPAL**



CONSÓRCIO INTERMUNICIPAL DE DESENVOLVIMENTO ECONÔMICO, SOCIAL, AMBIENTAL E TURÍSTICO DO COMPLEXO NASCENTES DO PANTANAL

Membros Consorciados:

ARAPUTANGA, CÁCERES, CURVELÂNDIA, FIGUEIRÓPOLIS D'OESTE, GLÓRIA D'OESTE, INDIARÁ, IJALMA, LAMARCA D'OESTE, MIRASSOL D'OESTE, PORTO ESPERIDÃO, RESERVA DO CARAÇAL, RIO BRANCO, SALTO DO CÉU E SÃO JOSÉ DOS QUATRO MARCOS

E-mail: nascentesdopantanal@gmail.com - SITE: www.nascentesdopantanal.org.br - CNPJ 08.979.143/0001-07

NOME DO CURSO

PROJETO SEPARAR PARA RECICLAR – Oficina Agentes de Saúde e Endemias

PERÍODO (dia/mês/ano)

28 e 29/08/2019

LOCAL (cidade)

8.4 w laves

ITENS	QUESTÕES	RESPOSTAS		
		SIM	PARCIAL	NÃO
1	O CURSO ATINGIU O SEU OBJETIVO	X		
2	O PROGRAMA ESTABELECIDO FOI DESENVOLVIDO	X		
3	A ABORDAGEM PRÁTICA FOI SUFICIENTE	X		
4	A CARGA HORÁRIA FOI BEM DISTRIBUÍDA	X		
5	AS INSTALAÇÕES E RECURSOS FORAM ADEQUADOS	X		
6	O MATERIAL DIDÁTICO FOI SATISFATÓRIO	X		
7	VOCÊ DIRIA QUE SEU APROVEITAMENTO NESTE CURSO FOI BOM?	X		
8	VOCÊ ACHA QUE PODERÁ APLICAR OS CONHECIMENTOS ADQUIRIDOS DURANTE O CURSO, NA SUA PRÁTICA PROFISSIONAL?	X		

ESPAÇO PARA JUSTIFICATIVA DO ITEM ANTERIOR (USE O VERSO SE NECESSÁRIO)

ANÁLISE Os INSTRUTORES QUE ATUARAM NO CURSO, ATRIBUINDO NOTA DE "0" A "5" PARA CADA ITEM ABAIXO, SENDO "0" não atendeu e "5" atendeu plenamente.

ITENS	NOTA
CLAREZA E OBJETIVIDADE AO EXPOR O ASSUNTO	5
HABILIDADE NA UTILIZAÇÃO DE MÉTODOS E TÉCNICAS DE ENSINO	5
CONHECIMENTO DA MATÉRIA	5
UTILIZAÇÃO DOS RECURSOS DIDÁTICOS (SLIDES, TEXTOS, ETC.)	5
RELACIONAMENTO COM O GRUPO	5

ESPAÇO RESERVADO PARA QUE VOCÊ DÊ OUTRAS OPINIÕES E SUGESTÕES (USE O VERSO SE NECESSÁRIO)



Ministério da Saúde
Fundação Nacional de Saúde

PREFEITURA
MUNICIPAL



CONSÓRCIO INTERMUNICIPAL DE DESENVOLVIMENTO ECONÔMICO, SOCIAL, AMBIENTAL E TURÍSTICO DO COMPLEXO NASCENTES DO PANTANAL

Participantes:

ARAPUTANGA, CÁCERES, CURITELÂNDIA, HUAQUIPOUS D'ESTE, GLÓRIA D'ESTE, INDIARÁ, JAUPE, LAMARANÍ D'ESTE, MIRASSOL D'ESTE, PORTO ESPERANÇA, RESERVA DO CARAÍ, RIO BRANCO, SALTO DO CÉU E SÃO JOSÉ DOS QUATRO BANCOS

E-mail: nascentesdopantanal@gmail.com - SITE: www.nascentesdopantanal.org.br - CNPJ 08.979.143/0001-07

NOME DO CURSO

PROJETO SEPARAR PARA RECICLAR – Oficina Agentes de Saúde e Endemias

PERÍODO (dia/mês/ano)

28 e 29 Agosto

LOCAL (cidade)

S. J. do P. Marcos

ITEMS	QUESTÕES	RESPOSTAS		
		SIM	PARCIAL	NÃO
1	O CURSO ATINGIU O SEU OBJETIVO	2		
2	O PROGRAMA ESTABELECIDO FOI DESENVOLVIDO	2		
3	A ABORDAGEM PRÁTICA FOI SUFICIENTE	2		
4	A CARGA HORÁRIA FOI BEM DISTRIBUÍDA	2		
5	AS INSTALAÇÕES E RECURSOS FORAM ADEQUADOS	2		
6	O MATERIAL DIDÁTICO FOI SATISFATÓRIO	2		
7	VOCÊ DIRIA QUE SEU APROVEITAMENTO NESTE CURSO FOI BOM?	2		
8	VOCÊ ACHA QUE PODERÁ APLICAR OS CONHECIMENTOS ADQUIRIDOS DURANTE O CURSO, NA SUA PRÁTICA PROFISSIONAL?	2		

ESPAÇO PARA JUSTIFICATIVA DO ITEM ANTERIOR (USE O VERSO SE NECESSÁRIO)

ANÁLISE OS INSTRUTORES QUE ATUARAM NO CURSO, ATRIBUINDO NOTA DE "0" A "5" PARA CADA ITEM ABAIXO, SENDO "0" - não atendeu e "5" atendeu plenamente.

ITEMS	NOTA
CLAREZA E OBJETIVIDADE AO EXPOR O ASSUNTO	10
HABILIDADE NA UTILIZAÇÃO DE MÉTODOS E TÉCNICAS DE ENSINO	10
CONHECIMENTO DA MATÉRIA	10
UTILIZAÇÃO DOS RECURSOS DIDÁTICOS (SLIDES, TEXTOS, ETC.)	5
RELACIONAMENTO COM O GRUPO	10

ESPAÇO RESERVADO PARA QUE VOCÊ DÊ OUTRAS OPINIÕES E SUGESTÕES (USE O VERSO SE NECESSÁRIO)



Ministério da Saúde
Fundação Nacional de Saúde

PREFEITURA
MUNICIPAL



CONSÓRCIO INTERMUNICIPAL DE DESENVOLVIMENTO ECONÔMICO, SOCIAL, AMBIENTAL E TURÍSTICO DO COMPLEXO NASCENTES DO PANTANAL

Participantes Consorciados: AMAPUTANGA, CÁCERES, CURVELÂNDIA, FÉLIZNÓPOLIS D'OESTE, GLÓRIA D'OESTE, INDIÁVAL, JAUÍ, LAMBARÍ D'OESTE, MARISSOL D'OESTE, PORTO ESPERANÇA, RESERVA DO CARAÍ, RIO BRANCO, SALTO DO CÉU E SÃO JOSÉ DOS QUATRO MARCOS

E-mail: nascentedopantanal@gmail.com - SITE: www.nascentedopantanal.org.br - CNPJ 08.979.143/0001-07

NOME DO CURSO

PROJETO SEPARAR PARA RECICLAR – Oficina Agentes de Saúde e Endemias

PERÍODO (dia/mês/ano)

LOCAL (cidade)

Matutino e Vespertino | Dão José dos IV Marcos
28/08 e 12/09/19

ITENS	QUESTÕES	RESPOSTAS		
		SIM	PARCIAL	NÃO
1	O CURSO ATINGIU O SEU OBJETIVO	X		
2	O PROGRAMA ESTABELECIDO FOI DESENVOLVIDO		X	
3	A ABORDAGEM PRÁTICA FOI SUFICIENTE	X		
4	A CARGA HORÁRIA FOI BEM DISTRIBUÍDA	X		
5	AS INSTALAÇÕES E RECURSOS FORAM ADEQUADOS	X		
6	O MATERIAL DIDÁTICO FOI SATISFATORIO	X		
7	VOCÊ DIRIA QUE SEU APROVEITAMENTO NESTE CURSO FOI BOM?	X		
8	VOCÊ ACHA QUE PODERÁ APLICAR OS CONHECIMENTOS ADQUIRIDOS DURANTE O CURSO, NA SUA PRÁTICA PROFISSIONAL?	X		

ESPAÇO PARA JUSTIFICATIVA DO ITEM ANTERIOR (USE O VERSO SE NECESSÁRIO)

ANÁLISE OS INSTRUTORES QUE ATUARAM NO CURSO, ATRIBUINDO NOTA DE "0" A "5" PARA CADA ITEM ABAIXO, SENDO "0" não atendeu e "5" atendeu plenamente.

ITENS	NOTA
CLAREZA E OBJETIVIDADE AO EXPOR O ASSUNTO	05
HABILIDADE NA UTILIZAÇÃO DE MÉTODOS E TÉCNICAS DE ENSINO	05
CONHECIMENTO DA MATÉRIA	05
UTILIZAÇÃO DOS RECURSOS DIDÁTICOS (SLIDES, TEXTOS, ETC.)	05
RELACIONAMENTO COM O GRUPO	04

ESPAÇO RESERVADO PARA QUE VOCÊ DÊ OUTRAS OPINIÕES E SUGESTÕES (USE O VERSO SE NECESSÁRIO)



**PREFEITURA
MUNICIPAL**



CONSÓRCIO INTERMUNICIPAL DE DESENVOLVIMENTO ECONÔMICO, SOCIAL, AMBIENTAL E TURÍSTICO DO COMPLEXO NASCENTES DO PANTANAL

Unidades Consorciadas:

ANAPURANGA, CÁCERES, CURITUBANDA, FELICERÓPOLIS D'OESTE, GUARÁ D'OESTE, INDIAVAL, INDIAL, LAMBARÉ D'OESTE, MIRASSOL D'OESTE, PORTO ESPERANÇA, RESERVA DO CARAÇAL, RIO BRANCO, SALTO DO CÉU E SÃO JOTÉ DOS QUATRO MARCOS

E-mail: nascentesdopantanal@gmail.com - SITE: www.nascentesdopantanal.org.br - CNPJ 08.979.143/0001-07

NOME DO CURSO

PROJETO SEPARAR PARA RECICLAR – Oficina Agentes de Saúde e Endemias

PERÍODO (dia/mês/ano)

LOCAL (cidade)

São José do Rio Preto, SP

ITENS	QUESTÕES	RESPOSTAS		
		SIM	PARCIAL	NÃO
1	O CURSO ATINGIU O SEU OBJETIVO	X		
2	O PROGRAMA ESTABELECIDO FOI DESENVOLVIDO	X		
3	A ABORDAGEM PRÁTICA FOI SUFICIENTE	X		
4	A CARGA HORÁRIA FOI BEM DISTRIBUÍDA	X		
5	AS INSTALAÇÕES E RECURSOS FORAM ADEQUADOS	X		
6	O MATERIAL DIDÁTICO FOI SATISFATÓRIO	X		
7	VOCÊ DIRIA QUE SEU APROVEITAMENTO NESTE CURSO FOI BOM?	X		
8	VOCÊ ACHA QUE PODERÁ APLICAR OS CONHECIMENTOS ADQUIRIDOS DURANTE O CURSO, NA SUA PRÁTICA PROFISSIONAL?	X		

ESPAÇO PARA JUSTIFICATIVA DO ITEM ANTERIOR (USE O VERSO SE NECESSÁRIO)

ANÁLISE Os INSTRUTORES QUE ATUARAM NO CURSO, ATRIBUINDO NOTA DE "0" A "5" PARA CADA ITEM ABAIXO, SENDO "0" - não atendeu e "5" atendeu plenamente.

ITENS	NOTA
CLAREZA E OBJETIVIDADE AO EXPOR O ASSUNTO	05
HABILIDADE NA UTILIZAÇÃO DE MÉTODOS E TÉCNICAS DE ENSINO	05
CONHECIMENTO DA MATÉRIA	05
UTILIZAÇÃO DOS RECURSOS DIDÁTICOS (SLIDES, TEXTOS, ETC.)	05
RELACIONAMENTO COM O GRUPO	05

ESPAÇO RESERVADO PARA QUE VOCÊ DÊ OUTRAS OPINIÕES E SUGESTÕES (USE O VERSO SE NECESSÁRIO)



**PREFEITURA
MUNICIPAL**



CONSÓRCIO INTERMUNICIPAL DE DESENVOLVIMENTO ECONÔMICO, SOCIAL, AMBIENTAL E TURÍSTICO DO COMPLEXO NASCENTES DO PANTANAL

Participantes Consorciados:

ARAPUTANGA, CACERES, CURVELÂNDIA, INHIERÓPOLIS D'OESTE, QUÉRIA D'OESTE, INDIÁLIA, JARUÍ, LAMBARÉ D'OESTE, MIRASSOL D'OESTE, PORTO SUPERIOR, RESERVA DO CABAÇAL, RIO BRANCO, SALTO DO CUI E SÃO JOSÉ DOS QUATRO MARCOS

E-mail: nascentedopantanal@gmail.com - SITE: www.nascentedopantanal.org.br - CNPJ 08.979.143/0001-07

NOME DO CURSO

PROJETO SEPARAR PARA RECICLAR – Oficina Agentes de Saúde e Endemias

PERÍODO (dia/mês/ano)

17 e 18-08-2019

LOCAL (cidade)

São José dos Quatro Marcos

ITEMS	QUESTÕES	RESPOSTAS		
		SIM	PARCIAL	NÃO
1	O CURSO ATINGIU O SEU OBJETIVO	X		
2	O PROGRAMA ESTABELECIDO FOI DESENVOLVIDO	X		
3	A ABORDAGEM PRÁTICA FOI SUFICIENTE	X		
4	A CARGA HORÁRIA FOI BEM DISTRIBUÍDA	X		
5	AS INSTALAÇÕES E RECURSOS FORAM ADEQUADOS	X		
6	O MATERIAL DIDÁTICO FOI SATISFATÓRIO	X		
7	VOCÊ DIRIA QUE SEU APROVEITAMENTO NESTE CURSO FOI BOM?	X		
8	VOCÊ ACHA QUE PODERÁ APLICAR OS CONHECIMENTOS ADQUIRIDOS DURANTE O CURSO, NA SUA PRÁTICA PROFISSIONAL?	X		

ESPAÇO PARA JUSTIFICATIVA DO ITEM ANTERIOR (USE O VERSO SE NECESSÁRIO)

ANÁLISE OS INSTRUTORES QUE ATUARAM NO CURSO, ATRIBUINDO NOTA DE "0" A "5" PARA CADA ITEM ABAIXO, SENDO "0" - não atendeu e "5" atendeu plenamente.

ITEMS	NOTA
CLAREZA E OBJETIVIDADE AO EXPOR O ASSUNTO	5
HABILIDADE NA UTILIZAÇÃO DE MÉTODOS E TÉCNICAS DE ENSINO	5
CONHECIMENTO DA MATÉRIA	5
UTILIZAÇÃO DOS RECURSOS DIDÁTICOS (SLIDES, TEXTOS, ETC.)	5
RELACIONAMENTO COM O GRUPO	5

ESPAÇO RESERVADO PARA QUE VOCÊ DÊ OUTRAS OPINIÕES E SUGESTÕES (USE O VERSO SE NECESSÁRIO)



**PREFEITURA
MUNICIPAL**



CONSÓRCIO INTERMUNICIPAL DE DESENVOLVIMENTO ECONÔMICO, SOCIAL, AMBIENTAL E TURÍSTICO DO COMPLEXO NASCENTES DO PANTANAL

Associação Consorciada:

AAAPUTANGA, CACIPIR, CURVELÂNDIA, FLORENÓPOLIS D'ESTE, GLÓRIA D'ESTE, INDYVAL, JALRAJ, LAMBAIR D'ESTE, MIRASSOL D'ESTE, PORTO ESPERANÇA, RINARVA DO CARACAL, RIO BRANCO, SALTO DO CÉU E SÃO JOSÉ DOS QUATRO MARCOS

E-mail: nascentesdopantanal@gmail.com - SITE: www.nascentesdopantanal.org.br - CNPJ 08.979.143/0001-07

NOME DO CURSO

PROJETO SEPARAR PARA RECICLAR – Oficina Agentes de Saúde e Endemias

PERÍODO (dia/mês/ano)

LOCAL (cidade)

ITENS	QUESTÕES	RESPOSTAS		
		SIM	PARCIAL	NÃO
1	O CURSO ATINGIU O SEU OBJETIVO	X		
2	O PROGRAMA ESTABELECIDO FOI DESENVOLVIDO	X		
3	A ABORDAGEM PRÁTICA FOI SUFICIENTE	X		
4	A CARGA HORÁRIA FOI BEM DISTRIBUÍDA	X		
5	AS INSTALAÇÕES E RECURSOS FORAM ADEQUADOS	X		
6	O MATERIAL DIDÁTICO FOI SATISFATÓRIO	X		
7	VOCÊ DIRIA QUE SEU APROVEITAMENTO NESTE CURSO FOI BOM?	X		
8	VOCÊ ACHA QUE PODERÁ APLICAR OS CONHECIMENTOS ADQUIRIDOS DURANTE O CURSO, NA SUA PRÁTICA PROFISSIONAL?	X		

ESPAÇO PARA JUSTIFICATIVA DO ITEM ANTERIOR (USE O VERSO SE NECESSÁRIO)

eu vou aplicar não sei se não acata

ANÁLISE OS INSTRUTORES QUE ATUARAM NO CURSO, ATRIBUINDO NOTA DE "0" A "5" PARA CADA ITEM ABAIXO, SENDO "0" - não atendeu e "5" atendeu plenamente.

ITENS	NOTA
CLAREZA E OBJETIVIDADE AO EXPOR O ASSUNTO	01
HABILIDADE NA UTILIZAÇÃO DE MÉTODOS E TÉCNICAS DE ENSINO	04
CONHECIMENTO DA MATÉRIA	05
UTILIZAÇÃO DOS RECURSOS DIDÁTICOS (SLIDES, TEXTOS, ETC)	05
RELACIONAMENTO COM O GRUPO	05

ESPAÇO RESERVADO PARA QUE VOCÊ DÊ OUTRAS OPINIÕES E SUGESTÕES (USE O VERSO SE NECESSÁRIO)

acho que tem que divulgar mais



**PREFEITURA
MUNICIPAL**



CONSÓRCIO INTERMUNICIPAL DE DESENVOLVIMENTO ECONÔMICO, SOCIAL, AMBIENTAL E TURÍSTICO DO COMPLEXO NASCENTES DO PANTANAL

Associação Consorciadora:
ARAPUTANGA, CÁCERES, CURVELÂNDIA, FÁBIO RÓPOLIS D'ESTE, GLÓRIA D'ESTE, INDIANAL (IAPSI), LAMBARÉ D'ESTE, MIRASSOL
D'ESTE, PORTO ESPERANÇA, RESERVA DO CABAÇAL, RIO BRANCO, SALTO DO CÉU E SÃO JOSÉ DOS QUATRO MARCOS

E-mail: nascentesdopantanal@gmail.com - SITE: www.nascentesdopantanal.org.br - CNPJ 08.879.143/0001-07

NOME DO CURSO

PROJETO SEPARAR PARA RECICLAR – Oficina Agentes de Saúde e Endemias

PERÍODO (dia/mês/ano)

LOCAL (cidade)

Integral 28 e 29 de Agosto JK Marcos

ITENS	QUESTÕES	RESPOSTAS		
		SIM	PARCIAL	NÃO
1	O CURSO ATINGIU O SEU OBJETIVO	X		
2	O PROGRAMA ESTABELECIDO FOI DESENVOLVIDO	X		
3	A ABORDAGEM PRÁTICA FOI SUFICIENTE	X		
4	A CARGA HORÁRIA FOI BEM DISTRIBUÍDA	X		
5	AS INSTALAÇÕES E RECURSOS FORAM ADEQUADOS	X		
6	O MATERIAL DIDÁTICO FOI SATISFATORIO	X		
7	VOCÊ DIRIA QUE SEU APROVEITAMENTO NESTE CURSO FOI BOM?	X		
8	VOCÊ ACHA QUE PODERÁ APLICAR OS CONHECIMENTOS ADQUIRIDOS DURANTE O CURSO, NA SUA PRÁTICA PROFISSIONAL?	X		

ESPAÇO PARA JUSTIFICATIVA DO ITEM ANTERIOR (USE O VERSO SE NECESSÁRIO)

ANÁLISE OS INSTRUTORES QUE ATUARAM NO CURSO, ATRIBUINDO NOTA DE "0" A "5" PARA CADA ITEM ABAIXO, SENDO "0" - não atendeu e "5" atendeu plenamente.

ITENS	NOTA
CLAREZA E OBJETIVIDADE AO EXPOR O ASSUNTO	08
HABILIDADE NA UTILIZAÇÃO DE MÉTODOS E TÉCNICAS DE ENSINO	07
CONHECIMENTO DA MATÉRIA	10
UTILIZAÇÃO DOS RECURSOS DIDÁTICOS (SLIDES, TEXTOS, ETC.)	08
RELACIONAMENTO COM O GRUPO	10

ESPAÇO RESERVADO PARA QUE VOCÊ DÊ OUTRAS OPINIÕES E SUGESTÕES (USE O VERSO SE NECESSÁRIO)



**PREFEITURA
MUNICIPAL**



CONSÓRCIO INTERMUNICIPAL DE DESENVOLVIMENTO ECONÔMICO, SOCIAL, AMBIENTAL E TURÍSTICO DO COMPLEXO NASCENTES DO PANTANAL

Participantes Consorciados:

ARAPUTANGA, CACERES, CURVELÂNDIA, IGUAPOIS D'OESTE, SORRIA D'OESTE, TIJARAÍ, JAUÍ, LAMBARÍ D'OESTE, MIRASSOL D'OESTE, PORTO ESPERANÇA, RIBESVALDES DO CABAÇAL, RIO BRANCO, SALTO DO CÉU E SÃO JOSÉ DOS QUATRO MARCOS

E-mail: nascentedopantanal@gmail.com - SITE: www.nascentedopantanal.org.br - CNPJ 08.975.143/0001-07

NOME DO CURSO

PROJETO SEPARAR PARA RECICLAR – Oficina Agentes de Saúde e Endemias

PERÍODO (dia/mês/ano)

LOCAL (cidade)

28 e 29 de agosto de 2013

São José dos Quatro Marcos

ITENS	QUESTÕES	RESPOSTAS		
		SIM	PARCIAL	NÃO
1	O CURSO ATINGIU O SEU OBJETIVO	X		
2	O PROGRAMA ESTABELECIDO FOI DESENVOLVIDO	X		
3	A ABORDAGEM PRÁTICA FOI SUFICIENTE	X		
4	A CARGA HORÁRIA FOI BEM DISTRIBUÍDA	X		
5	AS INSTALAÇÕES E RECURSOS FORAM ADEQUADOS	X		
6	O MATERIAL DIDÁTICO FOI SATISFATÓRIO	X		
7	VOCÊ DIRIA QUE SEU APROVEITAMENTO NESTE CURSO FOI BOM?	X		
8	VOCÊ ACHA QUE PODERÁ APLICAR OS CONHECIMENTOS ADQUIRIDOS DURANTE O CURSO, NA SUA PRÁTICA PROFISSIONAL?	X		

ESPAÇO PARA JUSTIFICATIVA DO ITEM ANTERIOR (USE O VERSO SE NECESSÁRIO)

ANÁLISE OS INSTRUTORES QUE ATUARAM NO CURSO, ATRIBUINDO NOTA DE "0" A "5" PARA CADA ITEM ABAIXO, SENDO "0" - não atendeu e "5" atendeu plenamente.

ITENS	NOTA
CLAREZA E OBJETIVIDADE AO EXPOR O ASSUNTO	0
HABILIDADE NA UTILIZAÇÃO DE MÉTODOS E TÉCNICAS DE ENSINO	7
CONHECIMENTO DA MATÉRIA	3
UTILIZAÇÃO DOS RECURSOS DIDÁTICOS (SLIDES, TEXTOS, ETC.)	2
RELACIONAMENTO COM O GRUPO	3

ESPAÇO RESERVADO PARA QUE VOCÊ DÊ OUTRAS OPINIÕES E SUGESTÕES (USE O VERSO SE NECESSÁRIO)



**PREFEITURA
MUNICIPAL**



CONSÓRCIO INTERMUNICIPAL DE DESENVOLVIMENTO ECONÔMICO, SOCIAL, AMBIENTAL E TURÍSTICO DO COMPLEXO NASCENTES DO PANTANAL

Consórcio Intermunicipal de Desenvolvimento Econômico, Social, Ambiental e Turístico do Complexo Nascentes do Pantanal
ARAPUTANGA, CÁCERES, CURVELÂNDIA, FIGUEIRÓPOLIS D'OESTE, GLÓRIA D'OESTE, INDIÁVAL, JARUÍ, LAMAROS D'OESTE, MIRASSOL
D'OESTE, PORTO ESPERANÇA, RENEVA DO CABAÇAL, RIO BRANCO, SALTO DO CÉU E SÃO JOSÉ DOS QUATRO MANGOS
E-mail: nascentendopantanal@gmail.com - SITE: www.nascentendopantanal.org.br - CNPJ 08.979.143/0001-07

NOME DO CURSO

PROJETO SEPARAR PARA RECICLAR – Oficina Agentes de Saúde e Endemias

PERÍODO (dia/mês/ano)

28 a 29/08/2019

LOCAL (cidade)

São José dos Quatro Mangos

ITENS	QUESTÕES	RESPOSTAS		
		SIM	PARCIAL	NÃO
1	O CURSO ATINGIU O SEU OBJETIVO	X		
2	O PROGRAMA ESTABELECIDO FOI DESENVOLVIDO	X		
3	A ABORDAGEM PRÁTICA FOI SUFICIENTE	X		
4	A CARGA HORÁRIA FUI BEM DISTRIBUÍDA	X		
5	AS INSTALAÇÕES E RECURSOS FORAM ADEQUADOS	X		
6	O MATERIAL DIDÁTICO FOI SATISFATÓRIO	X		
7	VOCÊ DIRIA QUE SEU APROVEITAMENTO NESTE CURSO FOI BOM?	X		
8	VOCÊ ACHA QUE PODERÁ APLICAR OS CONHECIMENTOS ADQUIRIDOS DURANTE O CURSO, NA SUA PRÁTICA PROFISSIONAL?	X		

ESPAÇO PARA JUSTIFICATIVA DO ITEM ANTERIOR (USE O VERSO SE NECESSÁRIO)

O curso foi bom, ainda mais para nós ACS que estão próximos para a população

ANÁLISE OS INSTRUTORES QUE ATUARAM NO CURSO, ATRIBUINDO NOTA DE "0" A "5" PARA CADA ITEM ABAIXO, SENDO "0" - não atendeu e "5" atendeu plenamente.

ITENS	NOTA
CLAREZA E OBJETIVIDADE AO EXPOR O ASSUNTO	05
HABILIDADE NA UTILIZAÇÃO DE MÉTODOS E TÉCNICAS DE ENSINO	05
CONHECIMENTO DA MATÉRIA	05
UTILIZAÇÃO DOS RECURSOS DIDÁTICOS (SLIDES, TEXTOS, ETC.)	05
RELACIONAMENTO COM O GRUPO	05

ESPAÇO RESERVADO PARA QUE VOCÊ DÊ OUTRAS OPINIÕES E SUGESTÕES (USE O VERSO SE NECESSÁRIO)



**PREFEITURA
MUNICIPAL**



CONSÓRCIO INTERMUNICIPAL DE DESENVOLVIMENTO ECONÔMICO, SOCIAL, AMBIENTAL E TURÍSTICO DO COMPLEXO NASCENTES DO PANTANAL

Participantes Consorciados:

ARAPUTANGA, CÁCERES, CURVELÂNDIA, FIGUEIRÓPOLIS D'OESTE, MÓDICA D'OESTE, INDIANAÍ, JAURU, LAMBARI D'OESTE, MIRASSOL D'OESTE, PORTO ESPERANÇA, RESERVA DO CAMAÇÃ, RIO BRANCO, SALTO DO CÉU E SÃO JOSE DOS QUATRO MARCOS

E-mail: nascentesdopantanal@gmail.com - SITE: www.nascentesdopantanal.org.br - CNPJ 08.979.143/0001-07

NOME DO CURSO

PROJETO SEPARAR PARA RECICLAR – Oficina Agentes de Saúde e Endemias

PERÍODO (dia/mês/ano)

LOCAL (cidade)

--	--

ITENS	QUESTÕES	RESPOSTAS		
		SIM	PARCIAL	NÃO
1	O CURSO ATINGIU O SEU OBJETIVO	X		
2	O PROGRAMA ESTABELECIDO FOI DESENVOLVIDO		X	
3	A ABORDAGEM PRÁTICA FOI SUFICIENTE	X		
4	A CARGA HORÁRIA FOI BEM DISTRIBUÍDA	X		
5	AS INSTALAÇÕES E RECURSOS FORAM ADEQUADOS	X		
6	O MATERIAL DIDÁTICO FOI SATISFATÓRIO	X		
7	VOCÊ DIRIA QUE SEU APROVEITAMENTO NESTE CURSO FOI BOM?	X		
8	VOCÊ ACHA QUE PODERÁ APLICAR OS CONHECIMENTOS ADQUIRIDOS DURANTE O CURSO, NA SUA PRÁTICA PROFISSIONAL?	X		

ESPAÇO PARA JUSTIFICATIVA DO ITEM ANTERIOR (USE O VERSO SE NECESSÁRIO)

--

ANÁLISE OS INSTRUTORES QUE ATUARAM NO CURSO, ATRIBUINDO NOTA DE "0" A "5" PARA CADA ITEM ABAIXO, SENDO "0" - não atendeu e "5" atendeu plenamente.

ITENS	NOTA
CLAREZA E OBJETIVIDADE AO EXPOR O ASSUNTO	5
HABILIDADE NA UTILIZAÇÃO DE MÉTODOS E TÉCNICAS DE ENSINO	5
CONHECIMENTO DA MATÉRIA	3
UTILIZAÇÃO DOS RECURSOS DIDÁTICOS (SLIDES, TEXTOS, ETC.)	4
RELACIONAMENTO COM O GRUPO	5

ESPAÇO RESERVADO PARA QUE VOCÊ DÊ OUTRAS OPINIÕES E SUGESTÕES (USE O VERSO SE NECESSÁRIO)

--



**PREFEITURA
MUNICIPAL**



CONSÓRCIO INTERMUNICIPAL DE DESENVOLVIMENTO ECONÔMICO, SOCIAL, AMBIENTAL E TURÍSTICO DO COMPLEXO NASCENTES DO PANTANAL

Assinantes Consorciadas:
ARAPUTANGA, CÁCERES, CURVELÂNDIA, FELDIPÓLIS D'OESTE, GUARÁ D'OESTE, INDIÁVAL, INÚBI, LAVINHAS D'OESTE, MIRASSOL
D'OESTE, PORTO ESPERIDIÃO, RESERVA DO CARAÍ, RIO BRANCO, SALTO DO CÉU E SÃO JOSÉ DOS QUATRO MARCOS

E-mail: nascentesdopantanal@gmail.com - SITE: www.nascentesdopantanal.org.br - CNPJ 08.979.143/0001-07

NOME DO CURSO

PROJETO SEPARAR PARA RECICLAR – Oficina Agentes de Saúde e Endemias

PERÍODO (dia/mês/ano)

LOCAL (cidade)

Melânia/Verdine 25/08/19 São José dos 4 Marcos

ITENS	QUESTÕES	RESPOSTAS		
		SIM	PARCIAL	NÃO
1	O CURSO Atingiu o seu objetivo	X		
2	O PROGRAMA ESTABELECIDO FOI DESENVOLVIDO	X		
3	A ABORDAGEM PRÁTICA FOI SUFICIENTE	X		
4	A CARGA HORÁRIA FOI BEM DISTRIBUÍDA	X		
5	AS INSTALAÇÕES E RECURSOS FORAM ADEQUADOS	X		
6	O MATERIAL DIDÁTICO FOI SATISFATÓRIO	X		
7	VOCÊ DIRIA QUE SEU APROVEITAMENTO NESTE CURSO FOI BOM?	X		
8	VOCÊ ACHA QUE PODERÁ APLICAR OS CONHECIMENTOS ADQUIRIDOS DURANTE O CURSO, NA SUA PRÁTICA PROFISSIONAL?	X		

ESPAÇO PARA JUSTIFICATIVA DO ITEM ANTERIOR (USE O VERSO SE NECESSÁRIO)

ANÁLISE OS INSTRUTORES QUE ATUARAM NO CURSO, ATRIBUINDO NOTA DE "0" A "5" PARA CADA ITEM ABAIXO, SENDO "0" - não atendeu e "5" atendeu plenamente.

ITENS	NOTA
CLAREZA E OBJETIVIDADE AO EXPOR O ASSUNTO	05
HABILIDADE NA UTILIZAÇÃO DE MÉTODOS E TÉCNICAS DE ENSINO	05
CONHECIMENTO DA MATÉRIA	05
UTILIZAÇÃO DOS RECURSOS DIDÁTICOS (SLIDES, TEXTOS, ETC.)	05
RELACIONAMENTO COM O GRUPO	05

ESPAÇO RESERVADO PARA QUE VOCÊ DÊ OUTRAS OPINIÕES E SUGESTÕES (USE O VERSO SE NECESSÁRIO)



**PREFEITURA
MUNICIPAL**



CONSÓRCIO INTERMUNICIPAL DE DESENVOLVIMENTO ECONÔMICO, SOCIAL, AMBIENTAL E TURÍSTICO DO COMPLEXO NASCENTES DO PANTANAL

Associação Consorciada:
ARAPUTANGA, CÁCERES, CURVELÂNDIA, RIBEIRÃOPOLES D'OESTE, GLÓRIA D'OESTE, INDIAVAL, JAURU, LAMBARÉ D'OESTE, MARASSOL
D'OESTE, PONTO ESPERIDÃO, RESERVA DO CARAÇAL, RIO BRANCO, SALTO DO CÉU E SÃO JOSÉ DOS QUATRO MARIÇOS

E-mail: nascentesdopantanal@gmail.com - SITE: www.nascentesdopantanal.org.br - CNPJ 08.979.143/0001-07

NOME DO CURSO

PROJETO SEPARAR PARA RECICLAR – Oficina Agentes de Saúde e Endemias

PERÍODO (dia/mês/ano)

29/08/19

LOCAL (cidade)

Marabá

ITENS	QUESTÕES	RESPOSTAS		
		SIM	PARCIAL	NÃO
1	O CURSO ATINGIU O SEU OBJETIVO	X		
2	O PROGRAMA ESTABELECIDO FOI DESENVOLVIDO	X		
3	A ABORDAGEM PRÁTICA FOI SUFICIENTE	X		
4	A CARGA HORÁRIA FOI BEM DISTRIBUÍDA	X		
5	AS INSTALAÇÕES E RECURSOS FORAM ADEQUADOS		X	
6	O MATERIAL DIDÁTICO FOI SATISFATORIO		X	
7	VOCÊ DIRIA QUE SEU APROVEITAMENTO NESTE CURSO FOI BOM?	X		
8	VOCÊ ACILIA QUE PODERÁ APLICAR OS CONHECIMENTOS ADQUIRIDOS DURANTE O CURSO, NA SUA PRÁTICA PROFISSIONAL?	X		

ESPAÇO PARA JUSTIFICATIVA DO ITEM ANTERIOR (USE O VERSO SE NECESSÁRIO)

ANÁLISE OS INSTRUTORES QUE ATUARAM NO CURSO, ATRIBUINDO NOTA DE "0" A "5" PARA CADA ITEM ABAIXO, SENDO "0" - não atendeu e "5" atendeu plenamente.

ITENS	NOTA
CLAREZA E OBJETIVIDADE AO EXPOR O ASSUNTO	5
HABILIDADE NA UTILIZAÇÃO DE MÉTODOS E TÉCNICAS DE ENSINO	5
CONHECIMENTO DA MATÉRIA	5
UTILIZAÇÃO DOS RECURSOS DIDÁTICOS (SLIDES, TEXTOS, ETC)	5
RELACIONAMENTO COM O GRUPO	5

ESPAÇO RESERVADO PARA QUE VOCÊ DÊ OUTRAS OPINIÕES E SUGESTÕES (USE O VERSO SE NECESSÁRIO)

Participante Wagner muito Bom



**PREFEITURA
MUNICIPAL**



CONSÓRCIO INTERMUNICIPAL DE DESENVOLVIMENTO ECONÔMICO,
SOCIAL, AMBIENTAL E TURÍSTICO DO COMPLEXO NASCENTES DO
PANTANAL

ABAFUTANGA, CÁCERES, CURVELÂNEA, FAZDORÓPOLIS D'ONTE, OLÍMPIA D'ESTE, INDIAÍVAL, IAPU, LAMBARÍ D'ESTE, MIRASSOL D'ONTE, PORTO ESPERIDÃO, RESERVA DO CARACAL, RIO BRANCO, SALTO DO CHUÍ E SÃO JOSÉ DOS QUATRO MARIKON

E-mail: nascentesdopantanal@gmail.com - SITE: www.nascentesdopantanal.org.br - CNPJ 08.979.143/0001-07

NOME DO CURSO

PROJETO SEPARAR PARA RECICLAR – Oficina Agentes de Saúde e Endemias

PERÍODO (dia/mês/ano)

LOCAL (cidade)

27/08 ~ 28/08

509 308 208 4 1000000

ITENS	QUESTÕES	RESPOSTAS		
		SIM	PARCIAL	NÃO
1	O CURSO ATINGIU O SEU OBJETIVO		X	
2	O PROGRAMA ESTABELECIDO FOI DESENVOLVIDO	X		
3	A ABORDAGEM PRÁTICA FOI SUFICIENTE	X		
4	A CARGA HORÁRIA FOI BEM DISTRIBUÍDA			X
5	AS INSTALAÇÕES E RECURSOS FORAM ADEQUADOS			X
6	O MATERIAL DIDÁTICO FOI SATISFATORIO			X
7	VOCÊ DIZIA QUE SEU APROVEITAMENTO NESTE CURSO FOI BOM?	X		
8	VOCÊ ACHA QUE PODERÁ APLICAR OS CONHECIMENTOS ADQUIRIDOS DURANTE O CURSO, NA SUA PRÁTICA PROFISSIONAL?			X

ESPAÇO PARA JUSTIFICATIVA DO ITEM ANTERIOR (USE O VERSO SE NECESSÁRIO)

ANÁLISE OS INSTRUTORES QUE ATUARAM NO CURSO, ATRIBUINDO NOTA DE "0" A "5" PARA CADA ITEM ABAIXO, SENDO "0"- não atendeu e "5" atendeu plenamente.

ITENS	NOTA
CLAREZA E OBJETIVIDADE AO EXPOR O ASSUNTO	5
HABILIDADE NA UTILIZAÇÃO DE MÉTODOS E TÉCNICAS DE ENSINO	5
CONHECIMENTO DA MATÉRIA	5
UTILIZAÇÃO DOS RECURSOS DIDÁTICOS (SLIDES, TEXTOS, ETC.)	5
RELACIONAMENTO COM O GRUPO	5

ESPAÇO RESERVADO PARA QUE VOCÊ DÊ OUTRAS OPINIÕES E SUGESTÕES (USE O VERSO SE NECESSÁRIO)



**PREFEITURA
MUNICIPAL**



CONSÓRCIO INTERMUNICIPAL DE DESENVOLVIMENTO ECONÔMICO, SOCIAL, AMBIENTAL E TURÍSTICO DO COMPLEXO NASCENTES DO PANTANAL

Participantes Consorciados:

ARAPUTANGA, CÁCERIS, CLAVILÂNDA, FREDERÓPOLIS D'ESTE, GLÓRIA D'ESTE, INDIAIAL, JAMBU, LAMBARÍ D'ESTE, MIRASSOL,
D'ESTE, PORTO ESPERANÇA, RESERVA DO CARAÍ, RIO BRANCO, SALTO DO CÉU E SÃO JOMÉ DOS QUATRO MARCOS

E-mail: nascentesdopantanal@gmail.com - SITE: www.nascentesdopantanal.org.br - CNPJ 08.979.143/0001-07

NOME DO CURSO

PROJETO SEPARAR PARA RECICLAR – Oficina Agentes de Saúde e Endemias

PERÍODO (dia/mês/ano) -

29/08/2019

LOCAL (cidade)

S.J. dos Quatro Marcos

ITENS	QUESTÕES	RESPOSTAS		
		SIM	PARCIAL	NÃO
1	O CURSO ATINGIU O SEU OBJETIVO	/		
2	O PROGRAMA ESTABELECIDO FOI DESENVOLVIDO		/	
3	A ABORDAGEM PRÁTICA FOI SUFICIENTE		/	
4	A CARGA HORÁRIA FOI BEM DISTRIBUÍDA	/		
5	AS INSTALAÇÕES E RECURSOS FORAM ADEQUADOS	/		
6	O MATERIAL DIDÁTICO FOI SATISFATÓRIO	/		
7	VOCÊ DIRIA QUE SEU APROVEITAMENTO NESTE CURSO FOI BOM?	/		
8	VOCÊ ACHA QUE PODERÁ APLICAR OS CONHECIMENTOS ADQUIRIDOS DURANTE O CURSO, NA SUA PRÁTICA PROFISSIONAL?		/	

ESPAÇO PARA JUSTIFICATIVA DO ITEM ANTERIOR (USE O VERSO SE NECESSÁRIO)

ANÁLISE OS INSTRUTORES QUE ATUARAM NO CURSO, ATRIBUINDO NOTA DE "0" A "5" PARA CADA ITEM ABAIXO, SENDO "0" - não atendeu e "5" atendeu plenamente.

ITENS	NOTA
CLAREZA E OBJETIVIDADE AO EXPOR O ASSUNTO	5
HABILIDADE NA UTILIZAÇÃO DE MÉTODOS E TÉCNICAS DE ENSINO	5
CONHECIMENTO DA MATÉRIA	5
UTILIZAÇÃO DOS RECURSOS DIDÁTICOS (SLIDES, TEXTOS, ETC.)	5
RELACIONAMENTO COM O GRUPO	5

ESPAÇO RESERVADO PARA QUE VOCÊ DÊ OUTRAS OPINIÕES E SUGESTÕES (USE O VERSO SE NECESSÁRIO)



**PREFEITURA
MUNICIPAL**



CONSÓRCIO INTERMUNICIPAL DE DESENVOLVIMENTO ECONÔMICO, SOCIAL, AMBIENTAL E TURÍSTICO DO COMPLEXO NASCENTES DO PANTANAL

Membros Consorciados:

ARAPUTANGA, CACIMES, CURVELÂNDIA, FLORENÓPOLIS D'OESTE, MOURA D'OESTE, INDIANA, JAU, LAMBARÍ D'OESTE, MIRASSOL D'OESTE, PORTO SOPERDIA, RESERVA DO CABAÇAL, RIO BRANCO, SAITO DO CUI E SÃO JOSÉ DOS QUATRO MARCOS

E-mail: nascentesdopantanal@gmail.com - SITE: www.nascentesdopantanal.org.br - CNPJ 08.979.143/0001-07

NOME DO CURSO

PROJETO SEPARAR PARA RECICLAR – Oficina Agentes de Saúde e Endemias

PERÍODO (dia/mês/ano)

29/08/19

LOCAL (cidade)

S. J. IV. MARCOS

ITENS	QUESTÕES	RESPOSTAS		
		SIM	PARCIAL	NÃO
1	O CURSO ATINGIU O SEU OBJETIVO	X		
2	O PROGRAMA ESTABELECIDO FOI DESENVOLVIDO	X		
3	A ABORDAGEM PRÁTICA FOI SUFICIENTE	X		
4	A CARGA HORÁRIA FOI BEM DISTRIBUÍDA			
5	AS INSTALAÇÕES E RECURSOS FORAM ADEQUADOS		X	
6	O MATERIAL DIDÁTICO FOI SATISFATÓRIO			
7	VOCE DIRIA QUE SEU APROVEITAMENTO NESTE CURSO FOI BOM?	X		
8	VOCE ACHA QUE PODERÁ APLICAR OS CONHECIMENTOS ADQUIRIDOS DURANTE O CURSO, NA SUA PRÁTICA PROFISSIONAL?	X		

ESPAÇO PARA JUSTIFICATIVA DO ITEM ANTERIOR (USE O VERSO SE NECESSÁRIO)

ANÁLISE OS INSTRUTORES QUE ATUARAM NO CURSO, ATRIBUINDO NOTA DE "0" A "5" PARA CADA ITEM ABAIXO, SENDO "0" - não atendeu e "5" atendeu plenamente.

ITENS	NOTA
CLAREZA E OBJETIVIDADE AO EXPOR O ASSUNTO	5
HABILIDADE NA UTILIZAÇÃO DE MÉTODOS E TÉCNICAS DE ENSINO	5
CONHECIMENTO DA MATÉRIA	5
UTILIZAÇÃO DOS RECURSOS DIDÁTICOS (SLIDES, TEXTOS, ETC)	5
RELACIONAMENTO COM O GRUPO	5

ESPAÇO RESERVADO PARA QUE VOCÊ DÊ OUTRAS OPINIÕES E SUGESTÕES (USE O VERSO SE NECESSÁRIO)

Gostei muito da capacitação, Poderia



PREFEITURA
MUNICIPAL



CONSÓRCIO INTERMUNICIPAL DE DESENVOLVIMENTO ECONÔMICO, SOCIAL, AMBIENTAL E TURÍSTICO DO COMPLEXO NASCENTES DO PANTANAL

Municípios Consorciados:

ARAPUTANGA, CACERES, CURVELÂNDIA, FIGUEIRÓPOLIS D'OESTE, GLÓRIA D'OESTE, INDIÁLIA, JAUARI, LAMBARI D'OESTE, MIRASSOL D'OESTE, PONTO ESPERANÇA, RIMNIVA DO CABAÇAL, RIO BRANCO, SALTO DO CÉU E SÃO JOSÉ DOS QUATRO MARCOS

E-mail: nascentesdopantanal@gmail.com - SITE: www.nascentesdopantanal.org.br - CNPJ 08.979.143/0001-07

NOME DO CURSO

PROJETO SEPARAR PARA RECICLAR – Oficina Agentes de Saúde e Endemias

PERÍODO (dia/mês/ano)

LOCAL (cidade)

ITENS	QUESTÕES	RESPOSTAS		
		SIM	PARCIAL	NÃO
1	O CURSO ATINGIU O SEU OBJETIVO	X		
2	O PROGRAMA ESTABELECIDO FOI DESENVOLVIDO			
3	A ABORDAGEM PRÁTICA FOI SUFICIENTE	X		
4	A CARGA HORÁRIA FOI BEM DISTRIBUÍDA	X		
5	AS INSTALAÇÕES E RECURSOS FORAM ADEQUADOS	X		
6	O MATERIAL DIDÁTICO FOI SATISFATÓRIO	X		
7	VOCÊ DIRIA QUE SEU APROVEITAMENTO NESTE CURSO FOI BOM?	X		
8	VOCÊ ACHA QUE PODERÁ APLICAR OS CONHECIMENTOS ADQUIRIDOS DURANTE O CURSO, NA SUA PRÁTICA PROFISSIONAL?	X		

ESPAÇO PARA JUSTIFICATIVA DO ITEM ANTERIOR (USE O VERSO SE NECESSÁRIO)

ANÁLISE OS INSTRUTORES QUE ATUARAM NO CURSO, ATRIBUINDO NOTA DE "0" A "5" PARA CADA ITEM ABAIXO, SENDO "0" - não atendeu e "5" atendeu plenamente.

ITENS	NOTA
CLAREZA E OBJETIVIDADE AO EXPOR O ASSUNTO	5
HABILIDADE NA UTILIZAÇÃO DE MÉTODOS E TÉCNICAS DE ENSINO	5
CONHECIMENTO DA MATÉRIA	5
UTILIZAÇÃO DOS RECURSOS DIDÁTICOS (SLIDES, TEXTOS, ETC.)	5
RELACIONAMENTO COM O GRUPO	5

ESPAÇO RESERVADO PARA QUE VOCÊ DÊ OUTRAS OPINIÕES E SUGESTÕES (USE O VERSO SE NECESSÁRIO)



**PREFEITURA
MUNICIPAL**



CONSÓRCIO INTERMUNICIPAL DE DESENVOLVIMENTO ECONÔMICO, SOCIAL, AMBIENTAL E TURÍSTICO DO COMPLEXO NASCENTES DO PANTANAL

Participantes Consorciados:

ARAPUTANGA, CÁCERES, CURVELÂNDIA, FÉRRIS, FORTALEZA D'OESTE, GLÓRIA D'OESTE, INDIARÁ, MIRAC, LAMBARÉ D'OESTE, MIRASSOL D'OESTE, PORTO EMPERDÃO, RESERVA DO CACAÇAL, RIO BRANCO, SALTO DO CÉU E SÃO JOSÉ DOS QUATRO MARCOS

E-mail: nascentesdopantanal@gmail.com

Site: www.nascentesdopantanal.org.br

CNPJ 08.979.143/0001-07

NOME DO CURSO

PROJETO SEPARAR PARA RECICLAR – Oficina Agentes de Saúde e Endemias

PERÍODO (dia/mês/ano)

LOCAL (cidade)

--	--

ITENS	QUESTÕES	RESPOSTAS		
		SIM	PARCIAL	NÃO
1	O CURSO ATINGIU O SEU OBJETIVO		X	
2	O PROGRAMA ESTABELECIDO FOI DESENVOLVIDO	X		
3	A ABORDAGEM PRÁTICA FOI SUFICIENTE		X	
4	A CARGA HORÁRIA FOI BEM DISTRIBUÍDA	X		
5	AS INSTALAÇÕES E RECURSOS FORAM ADEQUADOS	X		
6	O MATERIAL DIDÁTICO FOI SATISFATÓRIO	X		
7	VOCÊ DIRIA QUE SEU APROVEITAMENTO NESTE CURSO FOI BOM?	X		
8	VOCÊ ACHA QUE PODEIA APLICAR OS CONHECIMENTOS ADQUIRIDOS DURANTE O CURSO, NA SUA PRÁTICA PROFISSIONAL?	X		

ESPAÇO PARA JUSTIFICATIVA DO ITEM ANTERIOR (USE O VERSO SE NECESSÁRIO)

--

ANÁLISE OS INSTRUTORES QUE ATUARAM NO CURSO, ATRIBUINDO NOTA DE "0" A "5" PARA CADA ITEM ABAIXO, SENDO "0" - não atendeu e "5" atendeu plenamente.

ITENS	NOTA
CLARZA E OBJETIVIDADE AO EXPOR O ASSUNTO	5
HABILIDADE NA UTILIZAÇÃO DE MÉTODOS E TÉCNICAS DE ENSINO	5
CONHECIMENTO DA MATÉRIA	5
UTILIZAÇÃO DOS RECURSOS DIDÁTICOS (SLIDES, TEXTOS, ETC.)	5
RELACIONAMENTO COM O GRUPO	5

ESPAÇO RESERVADO PARA QUE VOCÊ DÊ OUTRAS OPINIÕES E SUGESTÕES (USE O VERSO SE NECESSÁRIO)

--



**PREFEITURA
MUNICIPAL**



CONSÓRCIO INTERMUNICIPAL DE DESENVOLVIMENTO ECONÔMICO, SOCIAL, AMBIENTAL E TURÍSTICO DO COMPLEXO NASCENTES DO PANTANAL

Participantes Consorciados:

APARUTANGA, CÁCERES, CURITUBANA, FIGUEIRÓPOLIS D'OESTE, GUARÁ D'OESTE, INDAIAL, JARU, LAMBARÍ D'OESTE, MIRASSOL,
D'OESTE, PORTO ESPERIDIÃO, RESERVA DO CARAÍ, RIO BRANCO, SALTO DO CÉU E SÃO JOSÉ DOS QUATRO MARCOS

E-mail: nascentesdopantanal@gmail.com - SITE: www.nascentesdopantanal.org.br - CNPJ 08.879.143/0001-07

NOME DO CURSO

PROJETO SEPARAR PARA RECICLAR – Oficina Agentes de Saúde e Endemias

PERÍODO (dia/mês/ano)

28/29 de 8 de 2019

LOCAL (cidade)

Escoroba
S. J. dos 4. Marcos MT. M. Bomboch

ITENS	QUESTÕES	RESPOSTAS		
		SIM	PARCIAL	NÃO
1	O CURSO ATINGIU O SEU OBJETIVO	X		
2	O PROGRAMA ESTABELECIDO FOI DESENVOLVIDO	X		
3	A ABORDAGEM PRÁTICA FOI SUFICIENTE	X		
4	A CARGA HORÁRIA FOI BEM DISTRIBUÍDA	X		
5	AS INSTALAÇÕES E RECURSOS FORAM ADEQUADOS		X	
6	O MATERIAL DIDÁTICO FOI SATISFATÓRIO	X		
7	VOCÊ DIRIA QUE SEU APROVEITAMENTO NESTE CURSO FOI BOM?	X		
8	VOCÊ ACHA QUE PODERÁ APLICAR OS CONHECIMENTOS ADQUIRIDOS DURANTE O CURSO, NA SUA PRÁTICA PROFISSIONAL?	X		

ESPAÇO PARA JUSTIFICATIVA DO ITEM ANTERIOR (USE O VERSO SE NECESSÁRIO)

ANÁLISE OS INSTRUTORES QUE ATUARAM NO CURSO, ATRIBUINDO NOTA DE "0" A "5" PARA CADA ITEM ABAIXO, SENDO "0" - não atendeu e "5" atendeu plenamente.

ITENS	NOTA
CLAREZA E OBJETIVIDADE AO EXPOR O ASSUNTO	05
HABILIDADE NA UTILIZAÇÃO DE MÉTODOS E TÉCNICAS DE ENSINO	05
CONHECIMENTO DA MATÉRIA	05
UTILIZAÇÃO DOS RECURSOS DIDÁTICOS (SLIDES, TEXTOS, ETC).	05
RELACIONAMENTO COM O GRUPO	05

ESPAÇO RESERVADO PARA QUE VOCÊ DÊ OUTRAS OPINIÕES E SUGESTÕES (USE O VERSO SE NECESSÁRIO)



**PREFEITURA
MUNICIPAL**



CONSÓRCIO INTERMUNICIPAL DE DESENVOLVIMENTO ECONÔMICO, SOCIAL, AMBIENTAL E TURÍSTICO DO COMPLEXO NASCENTES DO PANTANAL

Municípios Consorciados:
AQUIDAUANA, CÂNDIDO DE OLIVEIRA, CURVELÂNDIA, FLORESTA D'ESTE, MÓDICA D'ESTE, INOMANI, MURIL, LAMBARÉ D'ESTE, MIRASSOL
D'ESTE, PORTO ESPERANÇA, RESERVA DO CABO, RIO BRANCO, SALTO DO CÉU E SÃO JOSÉ DOS QUATRO MARES

E-mail: nascentes@pantanal.org.br - SITE: www.nascentes@pantanal.org.br - CNPJ 08.979.143/0001-07

NOME DO CURSO

PROJETO SEPARAR PARA RECICLAR – Oficina Agentes de Saúde e Endemias

PERÍODO (dia/mês/ano)

LOCAL (cidade)

ITENS	QUESTÕES	RESPOSTAS		
		SIM	PARCIAL	NÃO
1	O CURSO ATINGIU O SEU OBJETIVO	X		
2	O PROGRAMA ESTABELECIDO FOI DESENVOLVIDO	X		
3	A ABORDAGEM PRÁTICA FOI SUFICIENTE	X		
4	A CARGA HORÁRIA FOI BEM DISTRIBUÍDA	X		
5	AS INSTALAÇÕES E RECURSOS FORAM ADEQUADOS	X		
6	O MATERIAL DIDÁTICO FOI SATISFATÓRIO	X		
7	VOCÊ DIRIA QUE SEU APROVEITAMENTO NESTE CURSO FOI BOM?	X		
8	VOCÊ ACHA QUE PODERÁ APLICAR OS CONHECIMENTOS ADQUIRIDOS DURANTE O CURSO, NA SUA PRÁTICA PROFISSIONAL?	X		

ESPAÇO PARA JUSTIFICATIVA DO ITEM ANTERIOR (USE O VERSO SE NECESSÁRIO)

ANÁLISE OS INSTRUTORES QUE ATUARAM NO CURSO, ATRIBUINDO NOTA DE "0" A "5" PARA CADA ITEM ABAIXO, SENDO "0" - não atendeu e "5" atendeu plenamente.

ITENS	NOTA
CLAREZA E OBJETIVIDADE AO EXPOR O ASSUNTO	5
HABILIDADE NA UTILIZAÇÃO DE MÉTODOS E TÉCNICAS DE ENSINO	5
CONHECIMENTO DA MATÉRIA	5
UTILIZAÇÃO DOS RECURSOS DIDÁTICOS (SLIDES, TEXTOS, ETC.)	5
RELACIONAMENTO COM O GRUPO	5

ESPAÇO RESERVADO PARA QUE VOCÊ DÊ OUTRAS OPINIÕES E SUGESTÕES (USE O VERSO SE NECESSÁRIO)



PREFEITURA
MUNICIPAL

O CURSO ATINGIU O SEU OBJETIVO?

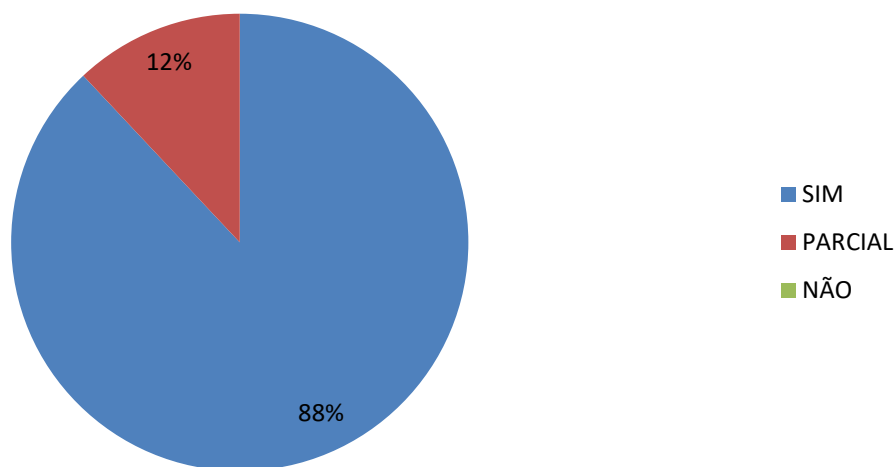

O PROGRAMA ESTABELECIDO FOI DESENVOLVIDO?

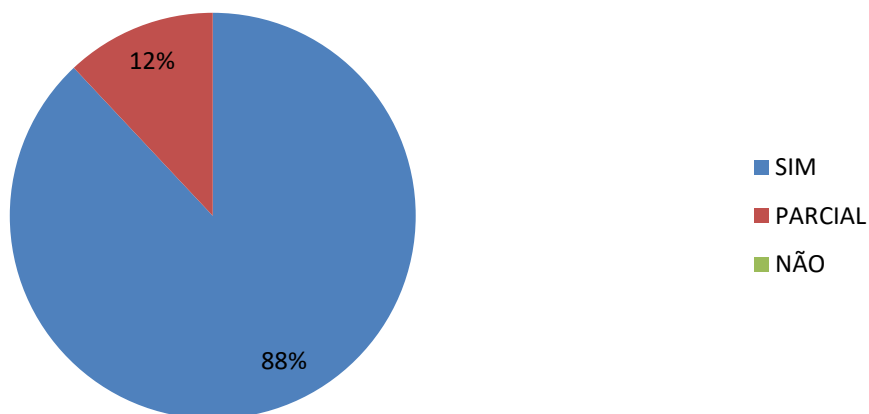

A ABORDAGEM PRÁTICA FOI SUFICIENTE?

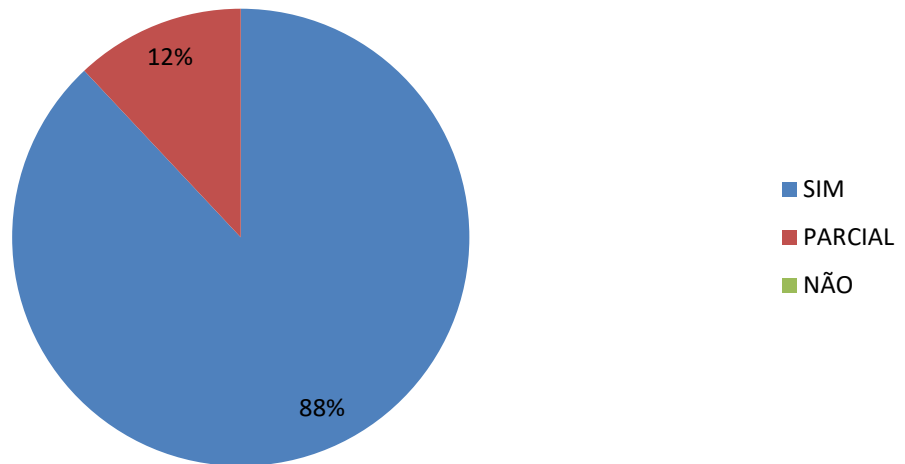

A CARGA HORÁRIA FOI BEM DISTRIBUÍDA?

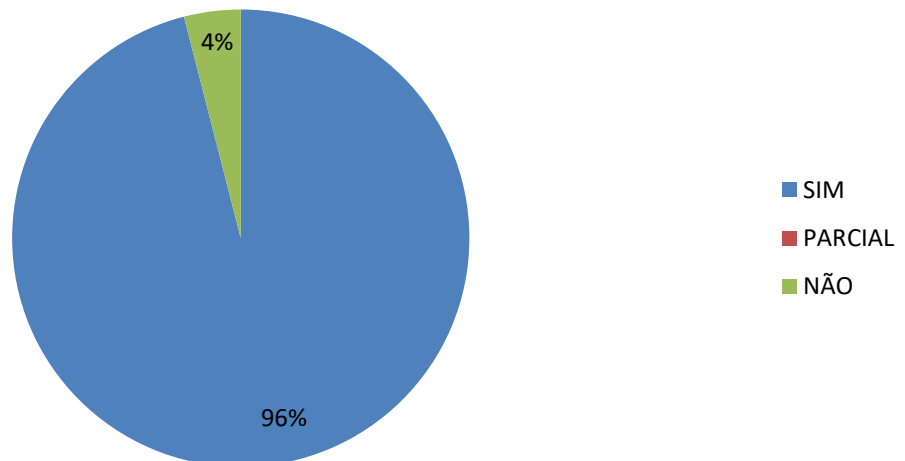

AS INSTALAÇÕES E RECURSOS FORAM ADEQUADOS?

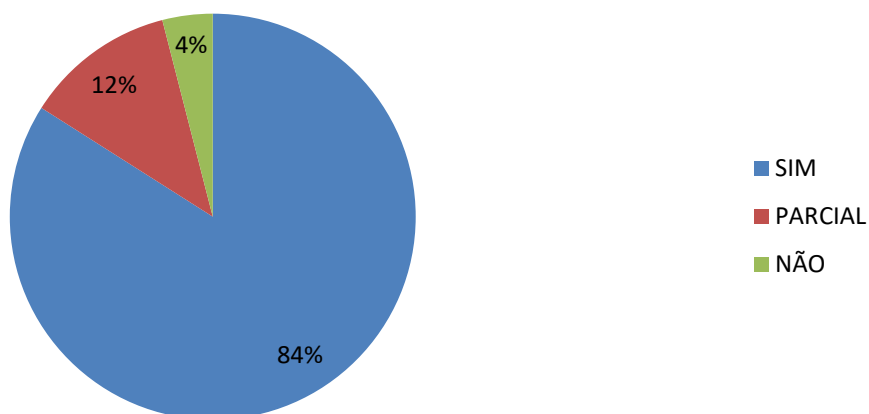

O MATERIAL DIDÁTICO FOI SATISFATÓRIO?

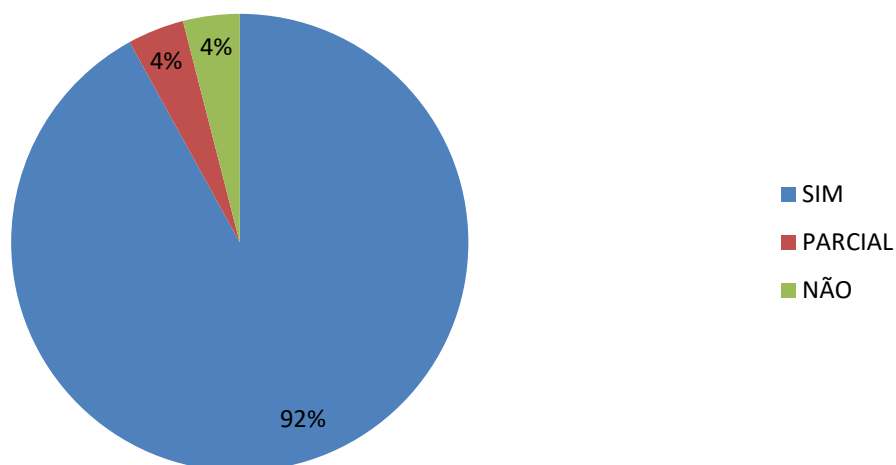

VOCÊ DIRIA QUE SEU APROVEITAMENTO NESTE CURSO FOI BOM?

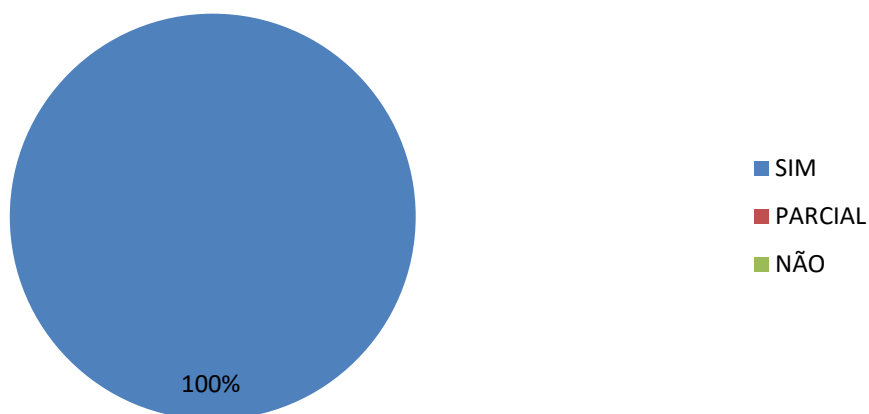

VOCÊ ACHA QUE PODERÁ APLICAR OS CONHECIMENTOS ADQUIRIDOS DURANTE O CURSO NA SUA PRÁTICA PROFISSIONAL?

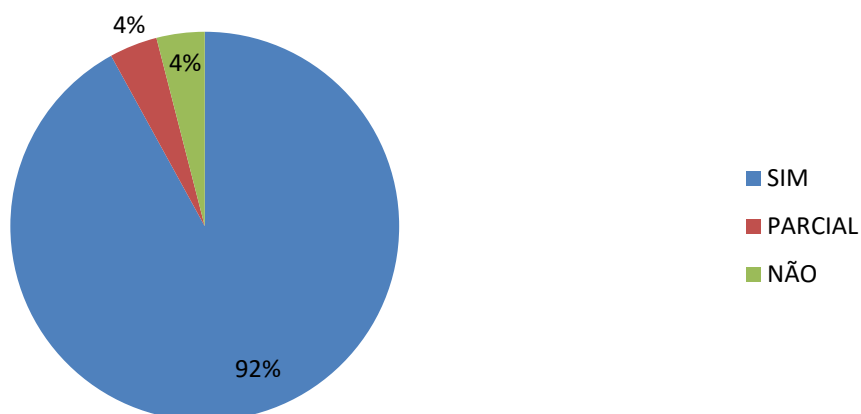

CONCLUSÃO: No geral os agentes de saúde aprovaram e elogiaram a capacitação e os professores, as avaliações foram em sua grade maioria positivas, tendo um ótimo rendimento.

4.4. VÍDEOS APRESENTADOS NA CAPACITAÇÃO

Palestrante: Vanessa Caroline Lara Aniceto

1. Fralda Ecológica - Dicas da Fe Cortez – Canal Menos 1 Lixo (Youtube)
2. Entenda o impacto ambiental do coletor menstrual - Canal Menos 1 Lixo (Youtube)

Palestrante: Vagner Meira Teixeira

1. 10 formas de Poluir Menos o Planeta Terra | Consumo Sustentável – Canal BOA VONTADE (Youtube)
2. 10 formas de poluir menos o planeta Terra - Canal Manual do Mundo (Youtube)
3. Resíduos Sólidos - Coleta Seletiva - Logística Reversa - Canal FENG Engenharia Ambiental (Youtube)
4. Quais as cores das lixeiras da coleta seletiva? - Canal Portal eCycle (Youtube)
5. Centrais ajudam na triagem do lixo reciclável - Canal Jornal da Gazeta (Youtube)
6. Um dia na vida de uma cooperativa de catadores - Canal coopcentTv (Youtube)
7. Reciclagem de Tetra Pak - Momento Ambiental - Canal MomentoAmbiental (Youtube)
8. Matéria Reciclagem de Sacolas Plásticas II - Canal ViverSustentavel (Youtube)
9. 27 IDEIAS PARA RECICLAR TUDO AO SEU REDOR - Canal IDEIAS INCRÍVEIS (Youtube)

